COLEGIO DE BACHILLERES
DEL ESTADO DE CAMPECHE

Introducción

Información contable

1. Estado de situación financiera
2. Estado de actividades
3. Estado de variación en la Hacienda Pública
4. Estado de cambios en la situación financiera
5. Flujo de efectivo
6. Estado analítico del activo
7. Estado analítico de la deuda y otros pasivos
8. Informes sobre pasivos contingentes
9. Notas a los estados financieros (conciliación entre los ingresos presupuestarios y contables, así como entre los egresos presupuestarios y los gastos contables)

Información presupuestaria

1. Estado analítico de ingresos
2. Estado analítico del ejercicio del Presupuesto de Egresos en clasificación por objeto del gasto (Capítulo y Concepto)
3. Estado analítico del ejercicio del Presupuesto de Egresos en clasificación económica (por Tipo de gasto)
4. Estado analítico del ejercicio del Presupuesto de Egresos: por clasificación administrativa
5. Estado analítico del ejercicio del Presupuesto de Egresos en clasificación funcional (Finalidad y Función)
6. Endeudamiento Neto
7. Intereses de la Deuda
8. Indicadores de Postura Fiscal

Información programática

1. Gasto por categoría programática
2. Programas y proyectos de inversión
3. Indicadores para resultados

Anexos

1. Relación de bienes inmuebles que componen el patrimonio del ente público.
2. Relación de bienes muebles que componen el patrimonio del ente público.
3. Relación de cuentas productivas específicas
4. Formato del ejercicio y destino de gasto federalizado y reintegros
5. Relación de esquemas bursátiles y de coberturas financieras
6. Clasificación Económica de los Ingresos, de los Gastos y del Financiamiento de los Entes Públicos.

Firman al calce de los Estados Financieros.

Elaboró : C.P. Julio Antonio Tuz Colli. Jefe del Departamento de Contabilidad y Recursos financieros del Colegio de Bachilleres del Estado de Campeche.

Revisó: C.P.F. Larisa del Carmen Vera Silva. Directora Administrativa del Colegio de Bachilleres del Estado de Campeche.

Auotizó: Ing. Adlemi Santiago Ramírez. Directora General del Colegio de Bachilleres del Estado de Campeche.

INTRODUCCIÓN

Misión: Educar y formar a jóvenes bachilleres capaces y comprometidos con su desarrollo individual y el de su sociedad.

Visión: Ser una institución de nivel medio superior que ofrezca servicios educativos de calidad en el Estado de Campeche, misma que conduzca al camino de la excelencia educativa.

ACCIONES RELEVANTES

MEJORAMIENTO DE LA INFRAESTRUCTURA EDUCATIVA

En este año se realizaron los servicios de mantenimiento eléctrico, plomería, aplicación de impermeabilizante, suministro e instalación de ventanas, persianas y cortinas, aplicación de pintura y elaboración de rótulos, trabajos de fumigación y mantenimiento a equipos de aire acondicionados en las oficinas de la Dirección General y en los siguientes centros educativos:

Hecelchakán	Nuevo Progreso
Escárcega	Libertad
Seybaplaya	Ukum
Atasta	Isla Aguada
Mamantel	La Esmeralda

Tenabo	Bolonchen de Rejón
Nunkiní	Sihochac
Champotón	Aguacatal
Chicbul	Dzibalchén
Bécal	El Juncal
Calkiní	Chiná
Xpujil	Pich
Adolfo López Mateos	El Naranjo

PROGRAMA DE OBRAS

Durante el 2015, el Colegio de Bachilleres gestiona la construcción de más y mejores espacios para sus alumnos, personal docente y administrativo de sus Centros Educativos. Las obras que concluyeron al 100 por cierto en este año, benefician a un total de mil 522 alumnos y 163 empleados entre académicos, administrativos y directivos.

OBRAS CONCLUIDAS EN:

- NUNKINÍ
- EL NARANJO
- AGUACATAL
- LIBERTAD
- CHICBUL
- BÉCAL
- LEY DE REFORMA AGRARIA
- ADOLFO LÓPEZ MATEOS
- ISLA AGUADA
- EL DESENGAÑO

PRESUPUESTO AUTORIZADO Y EJERCIDO 2015

En el Ejercicio Fiscal 2015, se autorizó y aplicó un presupuesto en el orden de 401 millones 987 mil 42 pesos, que permitió llevar a cabo la operación de los 37 Centros Educativos y la Dirección General.

DISTRIBUCIÓN DEL PRESUPUESTO EJERCIDO 2015, POR CAPÍTULO DE GASTO

Los recursos financieros ejercidos se destinaron 66 por ciento al rubro de Servicios Personales, 32 por ciento a gastos de operación y el 2 por ciento correspondió a los Activos fijos.

Elaboró

C.P. Julio Antonio Tuz Colli

Autorizó

Ing. Adlemi Santiago Ramírez M. en M.

INFORMACIÓN CONTABLE

CUENTA PÚBLICA 2015
Estado de Situación Financiera
Al 31 de diciembre de 2015 y 2014
(Pesos)

ENTE PÚBLICO: COLEGIO DE BACHILLERES DEL ESTADO DE CAMPECHE

Concepto	Año 2015	Año 2014
ACTIVO		
Activo Circulante		
Efectivo y Equivalentes	6,452,857.20	8,839,295.79
Derechos a Recibir Efectivo o Equivalentes	40,449,239.58	36,296,016.26
Derechos a Recibir Bienes o Servicios	109,223.46	16,510.72
Inventarios	0.00	0.00
Almacenes	0.00	0.00
Estimación por Pérdida o Deterioro de Activos Circulantes	0.00	0.00
Otros Activos Circulantes	0.00	0.00
Total de Activos Circulantes	47,011,320.24	45,151,822.77
Activo No Circulante		
Inversiones Financieras a Largo Plazo	0.00	0.00
Derechos a Recibir Efectivo o Equivalentes a Largo Plazo	0.00	0.00
Bienes Inmuebles, Infraestructura y Construcciones en Proceso	152,771,144.14	152,771,144.14
Bienes Muebles	137,379,608.98	133,321,218.01
Activos Intangibles	4,594,529.97	3,598,529.99
Depreciación, Deterioro y Amortización Acumulada de Bienes	0.00	0.00
Activos Diferidos	525,555.07	500,688.07
Estimación por Pérdida o Deterioro de Activos no Circulantes	0.00	0.00
Otros Activos no Circulantes	0.00	0.00
Total de Activos No Circulantes	295,270,838.16	290,191,580.21
TOTAL DEL ACTIVO	342,282,158.40	335,343,402.98

Concepto	Año 2015	Año 2014
PASIVO		
Pasivo Circulante		
Cuentas por Pagar a Corto Plazo	34,865,708.51	26,135,024.00
Documentos por Pagar a Corto Plazo	0.00	0.00
Porción a Corto Plazo de la Deuda Pública a Largo Plazo	0.00	0.00
Títulos y Valores a Corto Plazo	0.00	0.00
Pasivos Diferidos a Corto Plazo	0.00	0.00
Fondos y Bienes de Terceros en Garantía y/o Administración a Corto Plazo	0.00	0.00
Provisiones a Corto Plazo	0.00	0.00
Otros Pasivos a Corto Plazo	0.00	0.00
Total de Pasivos Circulantes	34,865,708.51	26,135,024.00
Pasivo No Circulante		
Cuentas por Pagar a Largo Plazo	0.00	0.00
Documentos por Pagar a Largo Plazo	0.00	0.00
Deuda Pública a Largo Plazo	0.00	0.00
Pasivos Diferidos a Largo Plazo	0.00	0.00
Fondos y Bienes de Terceros en Garantía y/o en Administración a Largo Plazo	12,364,760.70	18,913,972.20
Provisiones a Largo Plazo	0.00	0.00
Total de Pasivos No Circulantes	12,364,760.70	18,913,972.20
TOTAL DEL PASIVO	47,230,469.21	45,048,996.20
HACIENDA PÚBLICA/ PATRIMONIO		
Hacienda Pública/Patrimonio Contribuido	275,138,931.82	275,138,932.33
Aportaciones	34,755.00	34,755.00
Donaciones de Capital	152,083,462.39	152,083,462.39
Actualización de la Hacienda Pública / Patrimonio	123,020,714.43	123,020,714.94
Hacienda Pública/Patrimonio Generado	19,912,757.37	15,155,474.45
Resultados del Ejercicio (Ahorro / Desahorro)	4,725,641.63	6,622,462.60
Resultados de Ejercicios Anteriores	15,187,115.74	8,533,011.85
Revalúos	0.00	0.00
Reservas	0.00	0.00
Rectificaciones de Resultados de Ejercicios Anteriores	0.00	0.00
Exceso o Insuficiencia en la Actualización de la Hacienda Publica/Patrimonio	0.00	0.00
Resultado por Posición Monetaria	0.00	0.00
Resultado por Tenencia de Activos no Monetarios	0.00	0.00
Total Hacienda Pública/ Patrimonio	295,051,689.19	290,294,406.78
TOTAL DEL PASIVO Y HACIENDA PÚBLICA / PATRIMONIO	342,282,158.40	335,343,402.98

Bajo protesta de decir verdad declaramos que los Estados Financieros y sus Notas son razonablemente correctos y responsabilidad del emisor

Elaboró	Revisó	Autorizó
C.P. Julio Antonio Tuz Colli	C.P.F. Larisa del Carmen Vera Silva	Ing. Adlemi Santiago Ramirez M. en M.

CUENTA PÚBLICA 2015
Estado de Actividades
Del 1o. de enero al 31 de diciembre de 2015 y 2014
(Pesos)

ENTE PÚBLICO: COLEGIO DE BACHILLERES DEL ESTADO DE CAMPECHE

Concepto	2015	2014
INGRESOS Y OTROS BENEFICIOS		
Ingresos de la Gestión	**5,170,729.08**	**5,578,948.68**
Impuestos	0.00	0.00
Cuotas y Aportaciones de Seguridad Social	0.00	0.00
Contribuciones de Mejoras	0.00	0.00
Derechos	0.00	0.00
Productos de Tipo Corriente (1)	56,382.02	289,975.19
Aprovechamientos de Tipo Corriente	0.00	0.00
Ingresos por Venta de Bienes y Servicios	5,114,347.06	5,288,973.49
Ingresos no Comprendidos en las Fracciones de la Ley de Ingresos Causados en Ejercicios Fiscales Anteriores Pendientes de Liquidación o Pago	0.00	0.00
Participaciones, Aportaciones, Transferencias, Asignaciones, Subsidios y Otras Ayudas	**396,790,988.53**	**339,600,559.37**
Participaciones y Aportaciones	185,129,839.53	339,600,559.37
Transferencias, Asignaciones, Subsidios y Otras ayudas	211,661,149.00	0.00
Otros Ingresos y Beneficios	**25,324.52**	**23,128.87**
Ingresos Financieros	0.00	14,081.71
Incremento por Variación de Inventarios	0.00	0.00
Disminución del Exceso de Estimaciones por Pérdida o Deterioro u Obsolescencia	0.00	0.00
Disminución del Exceso de Provisiones	0.00	0.00
Otros Ingresos y Beneficios Varios	25,324.52	9,047.16
Total de Ingresos y Otros Beneficios	**401,987,042.13**	**345,202,636.92**
GASTOS Y OTRAS PÉRDIDAS		
Gastos de Funcionamiento	**397,261,400.47**	**338,580,174.32**
Servicios Personales	265,734,438.47	241,401,661.48
Materiales y Suministros	14,803,830.71	15,770,472.35
Servicios Generales	116,723,131.29	81,408,040.49
Transferencias, Asignaciones, Subsidios y Otras Ayudas	**0.00**	**0.00**
Transferencias Internas y Asignaciones al Sector Público	0.00	0.00
Transferencias al Resto del Sector Público	0.00	0.00
Subsidios y Subvenciones	0.00	0.00
Ayudas Sociales	0.00	0.00
Pensiones y Jubilaciones	0.00	0.00
Transferencias a Fideicomisos, Mandatos y Contratos Análogos	0.00	0.00
Transferencias a la Seguridad Social	0.00	0.00
Donativos	0.00	0.00
Transferencias al Exterior	0.00	0.00
Participaciones y Aportaciones	**0.00**	**0.00**
Participaciones	0.00	0.00
Aportaciones	0.00	0.00
Convenios	0.00	0.00
Intereses, Comisiones y Otros Gastos de la Deuda Pública	**0.00**	**0.00**
Intereses de la Deuda Pública	0.00	0.00
Comisiones de la Deuda Pública	0.00	0.00
Gastos de la Deuda Pública	0.00	0.00
Costo por Coberturas	0.00	0.00
Apoyos Financieros	0.00	0.00
Otros Gastos y Pérdidas Extraordinarias	**0.03**	**0.00**
Estimaciones, Depreciaciones, Deterioros, Obsolescencia y Amortizaciones	0.00	0.00
Provisiones	0.00	0.00
Disminución de Inventarios	0.00	0.00
Aumento por Insuficiencia de Estimaciones por Pérdida o Deterioro y Obsolescencia	0.00	0.00
Aumento por Insuficiencia de Provisiones	0.00	0.00
Otros Gastos	0.03	0.00
Inversión Pública	**0.00**	**0.00**
Inversión Pública no Capitalizable	0.00	0.00
Total de Gastos y Otras Pérdidas	**397,261,400.50**	**338,580,174.32**
Resultados del Ejercicio (Ahorro/Desahorro)	**4,725,641.63**	**6,622,462.60**

Bajo protesta de decir verdad declaramos que los Estados Financieros y sus Notas son razonablemente correctos y responsabilidad del emisor

Elaboró	Revisó	Autorizó
C.P. Julio Antonio Tuz Colli	C.P.F. Larisa del Carmen Vera Silva	Ing. Adlemi Santiago Ramirez M. en M.

01/03/2016 07:11:27 a.m.

CUENTA PÚBLICA 2015
Estado de Variación en la Hacienda Pública
Del 1o de enero al 31 de diciembre de 2015
(Pesos)

ENTE PÚBLICO: COLEGIO DE BACHILLERES DEL ESTADO DE CAMPECHE

Concepto	Hacienda Pública/Patrimonio Contribuido	Hacienda Pública/Patrimonio Generado de Ejercicios Anteriores	Hacienda Pública/Patrimonio Generado del Ejercicio	Ajustes por Cambios de Valor	TOTAL
Rectificaciones de Resultados de Ejercicios Anteriores	0.00	0.00	0.00	0.00	0.00
Patrimonio Neto Inicial Ajustado del Ejercicio	275,138,932.33	0.00	0.00	0.00	275,138,932.33
Aportaciones	34,755.00	0.00	0.00	0.00	34,755.00
Donaciones de Capital	152,083,462.39	0.00	0.00	0.00	152,083,462.39
Actualización de la Hacienda Pública/Patrimonio	123,020,714.94	0.00	0.00	0.00	123,020,714.94
Variaciones de la Hacienda Pública/Patrimonio Neto del Ejercicio	0.00	15,155,474.45	0.00	0.00	15,155,474.45
Resultados del Ejercicio (Ahorro/Desahorro)	0.00	6,622,462.60	0.00	0.00	6,622,462.60
Resultados de Ejercicios Anteriores	0.00	8,533,011.85	0.00	0.00	8,533,011.85
Revalúos	0.00	0.00	0.00	0.00	0.00
Reservas	0.00	0.00	0.00	0.00	0.00
Hacienda Pública/Patrimonio Neto Final del Ejercicio 2014	275,138,932.33	15,155,474.45	0.00	0.00	290,294,406.78
Cambios en la Hacienda Pública/Patrimonio Neto del Ejercicio 2015	0.00	0.00	0.00	0.00	0.00
Aportaciones	0.00	0.00	0.00	0.00	0.00
Donaciones de Capital	0.00	0.00	0.00	0.00	0.00
Actualización de la Hacienda Pública/Patrimonio	0.00	0.00	0.00	0.00	0.00
Variaciones de la Hacienda Pública/Patrimonio Neto del Ejercicio 2015	0.00	0.00	4,757,282.41	0.00	4,757,282.41
Resultados del Ejercicio (Ahorro/Desahorro)	0.00	0.00	4,725,641.63	0.00	4,725,641.63
Resultados de Ejercicios Anteriores	0.00	0.00	31,640.78	0.00	31,640.78
Revalúos	0.00	0.00	0.00	0.00	0.00
Reservas	0.00	0.00	0.00	0.00	0.00
Saldo Neto en la Hacienda Pública / Patrimonio 2015	275,138,932.33	15,155,474.45	4,757,282.41	0.00	295,051,689.19

Bajo protesta de decir verdad declaramos que los Estados Financieros y sus Notas son razonablemente correctos y responsabilidad del emisor

Elaboró

C.P. Julio Antonio Cruz Collí

Revisó

C.P.F. Larisa del Carmen Vera Silva

Autorizó

Ing. Adlemi Santiago Ramirez M. en M.

CUENTA PÚBLICA 2015
Estado de Cambios en la Situación Financiera
Del 1o de enero al 31 de diciembre de 2015
(Pesos)

ENTE PÚBLICO: COLEGIO DE BACHILLERES DEL ESTADO DE CAMPECHE

Concepto	Origen	Aplicación
ACTIVO	2,386,438.59	9,325,194.01
Activo Circulante	2,386,438.59	4,245,936.06
Efectivo y Equivalentes	2,386,438.59	0.00
Derechos a Recibir Efectivo o Equivalentes	0.00	4,153,223.32
Derechos a Recibir Bienes o Servicios	0.00	92,712.74
Inventarios	0.00	0.00
Almacenes	0.00	0.00
Estimación por Pérdida o Deterioro de Activos Circulantes	0.00	0.00
Otros Activos Circulantes	0.00	0.00
Activo No Circulante	0.00	5,079,257.95
Inversiones Financieras a Largo Plazo	0.00	0.00
Derechos a Recibir Efectivo o Equivalentes a Largo Plazo	0.00	0.00
Bienes Inmuebles, Infraestructura y Construcciones en Proceso	0.00	0.00
Bienes Muebles	0.00	4,058,390.97
Activos Intangibles	0.00	995,999.98
Depreciación, Deterioro y Amortización Acumulada de Bienes	0.00	0.00
Activos Diferidos	0.00	24,867.00
Estimación por Pérdida o Deterioro de Activos no Circulantes	0.00	0.00
Otros Activos no Circulantes	0.00	0.00
PASIVO	8,730,684.00	6,549,211.50
Pasivo Circulante	8,730,684.00	0.00
Cuentas por Pagar a Corto Plazo	8,730,684.00	0.00
Documentos por Pagar a Corto Plazo	0.00	0.00
Porción a Corto Plazo de la Deuda Pública a Largo Plazo	0.00	0.00
Títulos y Valores a Corto Plazo	0.00	0.00
Pasivos Diferidos a Corto Plazo	0.00	0.00
Fondos y Bienes de Terceros en Garantía y/o Administración a Corto Plazo	0.00	0.00
Provisiones a Corto Plazo	0.00	0.00
Otros Pasivos a Corto Plazo	0.00	0.00
Pasivo No Circulante	0.00	6,549,211.50
Cuentas por Pagar a Largo Plazo	0.00	0.00
Documentos por Pagar a Largo Plazo	0.00	0.00
Deuda Pública a Largo Plazo	0.00	0.00
Pasivos Diferidos a Largo Plazo	0.00	0.00
Fondos y Bienes de Terceros en Garantía y/o en Administración a Largo Plazo	0.00	6,549,211.50
Provisiones a Largo Plazo	0.00	0.00
HACIENDA PÚBLICA/ PATRIMONIO	4,757,282.92	0.00
Hacienda Pública/Patrimonio Contribuido	0.00	0.00
Aportaciones	0.00	0.00
Donaciones de Capital	0.00	0.00
Actualización de la Hacienda Pública / Patrimonio	0.00	0.00
Hacienda Pública/Patrimonio Generado	4,757,282.92	0.00
Resultados del Ejercicio (Ahorro / Desahorro)	4,725,641.63	0.00
Resultados de Ejercicios Anteriores	31,641.29	0.00
Revalúos	0.00	0.00
Reservas	0.00	0.00
Rectificaciones de Resultados de Ejercicios Anteriores	0.00	0.00
Exceso o Insuficiencia en la Actualización de la Hacienda Publica/Patrimonio	0.00	0.00
Resultado por Posición Monetaria	0.00	0.00
Resultado por Tenencia de Activos no Monetarios	0.00	0.00

Bajo protesta de decir verdad declaramos que los Estados Financieros y sus Notas son razonablemente correctos y responsabilidad del emisor

Revisó	Revisó	Autorizó
C.P. Julio Antonio Tuz Colli	C.P.F. Larisa del Carmen Vera Silva	Ing. Adlemi Santiago Ramirez M. en M.

CUENTA PÚBLICA 2015
Estado de Flujos de Efectivo
Del 1o de enero al 31 de diciembre de 2015 y 2014
(Pesos)

ENTE PÚBLICO: COLEGIO DE BACHILLERES DEL ESTADO DE CAMPECHE

Concepto	2015	2014
Flujos de Efectivo de las Actividades de Operación		
Origen	**401,987,042.13**	**345,202,636.92**
Impuestos	0.00	0.00
Cuotas y Aportaciones de Seguridad Social	0.00	0.00
Contribuciones de mejoras	0.00	0.00
Derechos	0.00	0.00
Productos de Tipo Corriente	56,382.02	289,975.19
Aprovechamientos de Tipo Corriente	0.00	0.00
Ingresos por Venta de Bienes y Servicios	5,114,347.06	5,288,973.49
Ingresos no Comprendidos en las Fracciones de la Ley de Ingresos Causados en Ejercicios Fiscales Anteriores Pendientes de Liquidación o Pago	0.00	0.00
Participaciones y Aportaciones	185,129,839.53	339,600,559.37
Transferencias, Asignaciones y Subsidios y Otras ayudas	211,661,149.00	0.00
Otros Origenes de Operación	25,324.52	23,128.87
Aplicación	**397,261,400.50**	**338,580,174.32**
Servicios Personales	265,734,438.47	241,401,661.48
Materiales y Suministros	14,803,830.71	15,770,472.35
Servicios Generales	116,723,131.29	81,408,040.49
Transferencias Internas y Asignaciones al Sector Público	0.00	0.00
Transferencias al resto del Sector Público	0.00	0.00
Subsidios y Subvenciones	0.00	0.00
Ayudas Sociales	0.00	0.00
Pensiones y Jubilaciones	0.00	0.00
Transferencias a Fideicomisos, Mandatos y Contratos Análogos	0.00	0.00
Transferencias a la Seguridad Social	0.00	0.00
Donativos	0.00	0.00
Transferencias al Exterior	0.00	0.00
Participaciones	0.00	0.00
Aportaciones	0.00	0.00
Convenios	0.00	0.00
Otros Aplicaciones de Operación	0.03	0.00
Flujos Netos de Efectivo por Actividades de Operación	**4,725,641.63**	**6,622,462.60**
Flujos de Efectivo de las Actividades de Inversión		
Origen	**0.00**	**34,755.00**
Bienes Inmuebles, Infraestructura y Construcciones en Proceso	0.00	0.00
Bienes Muebles	0.00	34,755.00
Otros Origenes de Inversión	0.00	0.00
Aplicación	**5,054,390.95**	**40,748,456.81**
Bienes Inmuebles, Infraestructura y Construcciones en Proceso	0.00	0.00
Bienes Muebles	4,058,390.97	6,622,462.81
Otras Aplicaciones de Inversión	995,999.98	34,125,994.00
Flujos Netos de Efectivo por Actividades de Inversión	**(5,054,390.95)**	**(40,713,701.81)**
Origen	**2,213,113.79**	**0.00**
Endeudamiento Neto	0.00	0.00
Interno	0.00	0.00
Externo	0.00	0.00
Otros Origenes de Financiamiento	2,213,113.79	0.00
	0.00	0.00
Aplicación	**4,270,803.06**	**0.00**
Servicios de la Deuda	0.00	0.00
Interno	0.00	0.00
Externo	0.00	0.00
Otras Aplicaciones de Financiamiento	4,270,803.06	0.00
	0	0.00
Flujos netos de Efectivo por Actividades de Financiamiento	**(2,057,689.27)**	**0.00**
Incremento/Disminución Neta en el Efectivo y Equivalentes al Efectivo	**(2,386,438.59)**	**(34,091,239.21)**
Efectivo y Equivalentes al Efectivo al inicio del Ejercicio	**8,839,295.79**	**42,930,535.00**
Efectivo y Equivalentes al Efectivo al final del Ejercicio	**6,452,857.20**	**8,839,295.79**

Bajo protesta de decir verdad declaramos que los Estados Financieros y sus Notas son razonablemente correctos y responsabilidad del emisor

Elaboró	Revisó	Autorizó
C.P. Julio Antonio Tuz Colli	C.P.F. Larisa del Carmen Vera Silva	Ing. Adlemi Santiago Ramirez M. en M.

01/03/2016 07:32:30 a.m.

CUENTA PÚBLICA 2015
Estado Analítico del Activo
Del 1o de enero al 31 de diciembre de 2015
(Pesos)

ENTE PÚBLICO: COLEGIO DE BACHILLERES DEL ESTADO DE CAMPECHE

Concepto	Saldo Inicial 1	Cargos del Periodo 2	Abonos del Periodo 3	Saldo Final 4 = (1+2-3)	Variación del Periodo (4-1)
ACTIVO					
Activo Circulante	**45,151,823.77**	**980,414,701.61**	**978,555,205.14**	**47,011,320.24**	**1,859,496.47**
Efectivo y Equivalentes	8,839,295.79	568,871,195.65	571,257,634.24	6,452,857.20	(2,386,438.59)
Derechos a Recibir Efectivo o Equivalentes	36,296,017.26	411,190,196.48	407,036,973.16	40,449,240.58	4,153,223.32
Derechos a Recibir Bienes o Servicios	16,510.72	353,309.48	260,597.74	109,222.46	92,711.74
Inventarios	0.00	0.00	0.00	0.00	0.00
Almacenes	0.00	0.00	0.00	0.00	0.00
Estimación por Pérdida o Deterioro de Activos Circulantes	0.00	0.00	0.00	0.00	0.00
Otros Activos Circulantes	0.00	0.00	0.00	0.00	0.00
Activo No Circulante	**290,191,580.21**	**5,079,257.95**	**0.00**	**295,270,838.16**	**5,079,257.95**
Inversiones Financieras a Largo Plazo	0.00	0.00	0.00	0.00	0.00
Derechos a Recibir Efectivo o Equivalentes a Largo Plazo	0.00	0.00	0.00	0.00	0.00
Bienes Inmuebles, Infraestructura y Construcciones en Proceso	152,771,144.14	0.00	0.00	152,771,144.14	0.00
Bienes Muebles	133,321,218.01	4,058,390.97	0.00	137,379,608.98	4,058,390.97
Activos Intangibles	3,598,529.99	995,999.98	0.00	4,594,529.97	995,999.98
Depreciación, Deterioro y Amortización Acumulada de Bienes	0.00	0.00	0.00	0.00	0.00
Activos Diferidos	500,688.07	24,867.00	0.00	525,555.07	24,867.00
Estimación por Pérdida o Deterioro de Activos no Circulantes	0.00	0.00	0.00	0.00	0.00
Otros Activos no Circulantes	0.00	0.00	0.00	0.00	0.00
TOTAL DEL ACTIVO	**335,343,403.98**	**985,493,959.56**	**978,555,205.14**	**342,282,158.40**	**6,938,754.42**

Bajo protesta de decir verdad declaramos que los Estados Financieros y sus Notas son razonablemente correctos y responsabilidad del emisor

Elaboró	Revisó	Autorizó
C.P. Julio Antonio Tuz Colli	C.P.F. Larisa del Carmen Vera Silva	Ing. Adlemi Santiago Ramirez M. en M.

01/03/2016 7:14:16

CUENTA PÚBLICA 2015
Estado Analítico de la Deuda y Otros Pasivos
Del 1o de enero al 31 de diciembre de 2015
(Pesos)

ENTE PÚBLICO: COLEGIO DE BACHILLERES DEL ESTADO DE CAMPECHE

Denominación de las Deudas	Moneda de Contratación	Institución o País Acreedor	Saldo Inicial del Periodo	Saldo Final del Periodo
DEUDA PÚBLICA				
Corto Plazo				
Deuda Interna			**0.00**	**0.00**
Instituciones de Crédito			0.00	0.00
Títulos y Valores			0.00	0.00
Arrendamientos Financieros			0.00	0.00
Deuda Externa			**0.00**	**0.00**
Organismos Financieros Internacionales			0.00	0.00
Deuda Bilateral			0.00	0.00
Títulos y Valores			0.00	0.00
Arrendamientos Financieros			0.00	0.00
Subtotal a Corto Plazo			**0.00**	**0.00**
Largo Plazo				
Deuda Interna			**0.00**	**0.00**
Instituciones de Crédito			0.00	0.00
Títulos y Valores			0.00	0.00
Arrendamientos Financieros			0.00	0.00
Deuda Externa			**0.00**	**0.00**
Organismos Financieros Internacionales			0.00	0.00
Deuda Bilateral			0.00	0.00
Títulos y Valores			0.00	0.00
Arrendamientos Financieros			0.00	0.00
Subtotal a Largo Plazo			**0.00**	**0.00**
Otros Pasivos			45,048,996.20	47,230,469.21
Total Deuda y Otros Pasivos			**45,048,996.20**	**47,230,469.21**

Bajo protesta de decir verdad declaramos que los Estados Financieros y sus Notas son razonablemente correctos y responsabilidad del emisor

Elaboró	Revisó	Autorizó
C.P. Julio Antonio Tuz Colli	C.P.F. Larisa del Carmen Vera Silva	Ing. Adlemi Santiago Ramirez M. en M.

01/03/2016 07:14:47 a.m.

INFORME SOBRE PASIVOS CONTINGENTES

Existen Servidores Públicos con cargo de Función de Dirección que van a causar baja, por no cumplir el perfil que pide la Reforma Educativa, lo que causara una posible afectación presupuestal pues no está contemplado en el presupuesto 2016.

Así mismo la economía del país, y el no contar con el presupuesto calendarizado a tiempo afectara en el pago de proveedores y retenciones de impuestos pagadas a tiempo, lo que ocasionara recargos y actualizaciones que no están contempladas en el presupuesto autorizado 2016.

Bajo protesta de decir verdad declaramos que los Estados Financieros y sus Notas son razonablemente correctos y responsabilidad del emisor

Firma
Autorizó
Ing.Adlemi Santiago Ramirez M. en M.

Firma
Elaboró
C.P. Julio Antonio Tuz Colli

NOTAS A LOS ESTADOS FINANCIEROS

a) NOTAS DE DESGLOSE

I) NOTAS AL ESTADO DE SITUACIÓN FINANCIERA

Activo

Efectivo y Equivalentes

Al 31 de Diciembre de 2015, el efectivo disponible en las cuentas de bancos del Colegio de Bachilleres del Estado de Campeche asciende a un monto d $ 6,435,436.04 que se integra como sigue:

CUENTAS BANCARIAS

Efectivo y Equivalentes

SANTANDER Cta. 65502206483	31,029.22
SANTANDER Cta. 65502206512	197,561.56
BANAMEX Cta. 01457110371	-348.00
BANORTE Cta. 153468283	103,220.55
BANAMEX Cta. 01457025714	2,165,138.79
BANAMEX Cta. 0145702849-7	27,415.71
BANAMEX Cta. 01457022960	542,500.41
BANAMEX Cta. 01457104185	154,607.53
BANAMEX Cta. 01457105157	26,670.65
BBVA BANCOMER Cta.044675811-8	459,094.00
BBVA BANCOMER Cta. 048181894-5	135,561.54
BBVA BANCOMER Cta. 0153795667	762.51
BBVA BANCOMER Cta. 0171220179-4	5,173.18
BANORTE CUENTA CONCENTRADORA	2,587,048.39
BANORTE CTA 0407550434 RECURSOS FEDERALES	0.05
BANORTE CTA 0407550461 FEDERAL SERV PERSONALES	330,409.09
BANORTE CTA 0407550489 FEDERAL ESTIM DESEMP DOCENT	0.05
BANORTE CTA 0407550498 FEDERAL GASTO OPERATIVO	0.05
BANORTE CTA 0407550500 RECURSOS ESTATALES	0.05
BANORTE CTA 0410550489 ESTATAL SERV PERSONALES	14,213.12
BANORTE CTA 0410550498 ESTATAL ESTIM DESEMP DOCENT	0.05
BANORTE CTA 0410550500 ESTATAL GASTO OPERATIVO	0.05
BANORTE CTA 0410550519 ESTATAL INGRESOS PROPIOS	2,242,425.73
BANORTE CTA 0410550528 ESTATAL FONDO DE CONTING	0.05
BANORTE CTA 0410550537 ESTATAL TIENDAS ESCOLARES	0.05
BANORTE CTA 0410550546 ESTATAL FONDO ROTATORIO	0.05
Depósitos de Terceros en Garantía	17,421.16

Derechos a recibir Efectivo y Equivalentes y Bienes o Servicios a Recibir

El total de los derechos a recibir en efectivo y equivalentes y bienes o servicio a recibir asciende a la cantidad de $40,449,239.58 la cual se desglosa como sigue :

Derechos a Recibir Efectivo o Equivalentes	**40,449,239.58**
Cuentas por Cobrar a Corto Plazo	26,750,149.50
Deudores Diversos por Cobrar a Corto Plazo	13,653,877.88
Deudores por Anticipos de la Tesorería a Corto Pla	29,024.20
Préstamos Otorgados a Corto Plazo	16,188.00

Las cuentas por cobrar se desglosan a continuación:

Cuentas por Cobrar a Corto Plazo	**26,750,149.50**
Cuentas por Cobrar a la Federación	17,745,491.88
Cuentas por Cobrar a Entidades Federativas y Municipios	9,003,729.62
Otras Cuentas por Cobrar	928.00

La cuenta de deudores diversos por cobrar a corto plazo se desglosan de la siguiente manera

GOBIERNO ESTATAL	12,937,242.95
Otras deudores por cobrar	716,634.63

Al considerar que un Deudor es insolvente se cancela el adeudo.

Bienes Disponibles para su Transformación o Consumo (inventarios)

N/A

Inversiones Financieras

N/A

Bienes Muebles, Inmuebles e Intangibles

a) A partir del presente ejercicio siguiendo los lineamientos de la Ley de General de Contabilidad Gubernamental y los acuerdos emitidos por el Consejo de Armonización Contable los bienes muebles son registrados a su costo de adquisición en las diferentes cuentas de control del activo fijo pero sin afectar el patrimonio acumulado. Simultáneamente derivado de que su valor no es disminuido mediante la aplicación correspondiente en el segmento de Egresos del Estado de Actividades al momento de su pago da lugar a un remanente acumulado propiamente ya reinvertido, afectando únicamente el Patrimonio acumulado cuando se trata de asignaciones directas o donaciones en las que no intervienen afectaciones al presupuesto del ejercicio.

Tipo de Activo	Saldo según inventario valuado	Importe de bienes NO CAPITALIZABLES	Importe de bienes CAPITALIZABLES	Importe de bienes SEGÚN LGCG (CAPITALIZABLES Y AJUSTADOS POR INFLACION)	Saldo según contabilidad al 31-Dic-2014	Diferencias
Terrenos	11,250,975.50	-	11,250,975.50	11,250,975.50	-	11,250,975.50
Edificios no residenciales y locales	141,520,168.64	-	141,520,168.64	141,520,168.64	152,771,144.14	- 11,250,975.50
Mobiliario y Equipo de Administración	51,428,499.64	16,162,115.38	35,266,384.26	33,473,089.56	76,951,650.38	- 43,478,560.82
Mobiliario y Equipo Educacional y Recreativo	2,969,818.80	782,848.45	2,186,970.35	2,091,183.37	2,809,849.99	- 718,666.62
Equipo e Instrumental Médico y de Laboratorio	10,213,190.69	94,742.02	10,118,448.67	9,878,653.14	7,702,519.55	2,176,133.59
Vehículos y Equipo de Transporte	4,648,348.00	-	4,648,348.00	4,648,348.00	6,914,184.83	- 2,265,836.83
Maquinaria, Otros Equipos y Herramientas	9,371,028.60	331,109.78	9,039,918.82	8,889,756.54	38,943,013.26	- 30,053,256.72
Software	3,598,529.99	-	3,598,529.99	3,598,529.99	3,598,529.99	-

a) La Depreciación calculada se aplicara por el método de línea recta sobre los saldos depreciables al final de cada ejercicio y a las tasas anuales que se indican a continuación disminuyéndolas en el segmento correspondiente del Estado de Actividades en el ejercicio que ocurren, para efectos del presente ejercicio no fue posible incluir el siguiente cálculo de depreciación toda vez que no ha sido autorizado por el comité de adquisiones, el cual sesionara en el primer ejercicio de 2016, y se expondrá el ajuste que se realizara a los estados financieros.

Tipo de Activo	Depreciación y Amortización Acumulada al 31 de Dic 2013	Depreciación y Amortización del Ejercicio 2014
Edificios no residenciales y locales	20,884,958.81	4,670,165.57
Mobiliario y Equipo de Administración	14,165,767.62	6,723,416.34
Mobiliario y Equipo Educacional y Recreativo	1,266,928.35	680,624.68
Equipo e Instrumental Médico y de Laboratorio	8,092,340.98	607,922.93
Vehículos y Equipo de Transporte	1,699,566.77	713,769.60
Maquinaria, Otros Equipos y Herramientas	2,955,956.74	690,513.92
Software	474,649.58	359,853.00

ACTIVO	TASA %
BIENES INMUEBLES	5
MOBILIARIO Y EQUIPO	10
MAQUINARIA Y EQUIPO	10
EQUIPO DE TRANSPORTE	25
EQUIPO DE COMPUTO	30
ACTIVO INTANGIBLE	10

El saldo del rubro de Activo fijo que figura en el Estado de Situación Financiera al 31 de Diciembre de 2015 se integra como sigue:

Edificios no Habitacionales	152,771,144.14
Mobiliario y Equipo de Administración	80,233,223.89
Mobiliario y Equipo Educacional y Recreativo	2,947,860.99
Equipo e Instrumental Médico y de Laboratorio	7,702,519.55
Vehículos y Equipo de Transporte	7,245,184.83
Maquinaria, Otros Equipos y Herramientas	39,250,819.72

Estimaciones y Deterioros

De conformidad con el Acuerdo por el que se emiten las reglas específicas del registro y valoración del patrimonio específicamente en su inciso 4. Reparaciones, adaptaciones o mejoras, reconstrucciones y gastos catástrofes. Los gastos de mantenimiento y las reparaciones que no modifican el uso del activo fijo y que no ameritan su incorporación al sistema de inventarios de activo dada su naturaleza son cargadas en el segmento de egresos del Estado de Actividades conforme se incurre en ellos y por lo tanto dada su naturaleza no se capitalizan ni incrementan el Patrimonio Acumulado.

Otros Activos

N/A

Pasivo

Las provisiones al 31 de diciembre de 2015 se desglosan en lo siguientes:

PROVISIONES	SALDOS	Vto.
Servicios Personales por Pagar a Corto Plazo	17,607,229.50	90 dias
Proveedores por Pagar a Corto Plazo	5,441,355.67	90 dias
Retenciones y Contribuciones por pagar a Corto Pla	11,012,356.11	90 dias
Otras Cuentas por Pagar a Corto Plazo	804,767.23	90 dias
Fondos y Bienes de Terceros en Garantía y/o Admin.	12,364,760.70	

1. **Servicios Personales por Pagar a Corto Plazo**: En esta cuenta queda provisionada las prestaciones que le corresponden a los trabajadores, que aunque provienen del ejercicio actual son pagaderas en el siguiente ejercicio, igualmente se provisiona el importe a pagar se seguridad social. Por otra parte la deuda antes mencionada tiene un vencimiento no mayor a 90 días.

2. **Fondo de bienes de terceros en garantía y/o en administración a largo plazo.**

Al 31 de Diciembre de 2015 el importe de 12, 364,760.70 corresponden a un único concepto denominado **"Fondo de contingencia a largo plazo".**

Origen del Fondo de Contingencias a largo plazo : Previendo que el Colegio de Bachilleres del Estado de Campeche, tiene personal con antigüedad promedio superior a los 10 años y que de esta relación de trabajo pueden surgir obligaciones contingentes que no podrían ser cubiertas con sus actuales recursos, los miembros de la Junta Directiva en la cuarta sesión ordinaria celebrada el 11 de diciembre de 2007, propusieron y aprobaron la creación de un Fondo para hacerle frente a estos compromisos laborales, y en casos extraordinarios, o de fuerza mayor como desastres naturales, atender las necesidades de administración, operación y de infraestructura no contempladas en el presupuesto autorizado.

II) NOTAS AL ESTADO DE ACTIVIDADES

Ingresos de Gestión

En el marco del convenio firmado el 14 de marzo de 1991 por el gobierno federal, representado por el c. Secretario de Educación Pública, y el Gobierno del Estado de Campeche para coordinar el establecimiento del Colegio de Bachilleres en este Estado, señala en su clausula IV que el subsidio debe ser aportado en partes iguales por ambos organismos gubernamentales (50% gobierno federal y 50% gobierno estatal).

Al 31 de Diciembre de 2015 los Ingresos de Gestión se desglosan de la siguiente manera:

INGRESOS Y OTROS BENEFICIOS	**401,961,717.61**
INGRESOS DE GESTION	5,170,729.08
PARTICIPACIONES, APORTACIONES, TRANSFERENCIAS, ASI	396,790,988.53

OTROS INGRESOS Y BENEFICIOS	**25,324.52**
Otros Ingresos y Beneficios Varios	25,324.52

Para determinar las diferencias entre los montos ministrados y devengados por el Gobierno del Estado se realiza la conciliación contable – presupuestal que se desglosa a continuación:

CONCILIACION DE RECURSOS DEVENGADOS CON EL GOBIERNO DEL ESTADO

SOLICITUD DE RECURSOS ESTATALES 2015	$ 211,661,149.00	
RECAUDACION FEDERAL MINISTRADA 2015	$ 174,133,743.88	
DEVENGADO SEGÚN FINANZAS		$ 385,794,892.88
RECURSOS FEDERALES PENDIENTE DE RECAUDAR DEL EJERCICIO 2015	$ 15,817,474.74	
RECURSOS FEDERALES RECAUDADO DE EJERCICIOS ANTERIORES	$ (4,821,379)	$ 10,996,095.65
TOTAL DEVENGADO DEL EJERCICIO 2015		$ 396,790,988.53

Gastos y Otras Pérdidas:

Servicios Personales:

Representa el pago de sueldos y salarios al personal administrativo, técnico y manual, los docentes y prestaciones convenidas en el contrato colectivo de trabajo y las demás dispuestas en el marco normativos de prestaciones, las aportaciones de seguridad social y demás obligaciones derivadas de compromisos laborales, que al 31 de Diciembre de 2015 se ejercieron por un monto de $ 265,734,438.47

Materiales y Suministros

Agrupa las asignaciones destinadas a la adquisición de toda clase de insumos y suministros requeridos para la prestación de bienes y servicios y para el desempeño de las actividades administrativas, entre otros: materiales, útiles y equipos menores de oficina, materiales y útiles de impresión y reproducción, materiales, útiles y equipos menores de tecnologías de la información y comunicaciones. Y que en este periodo ascendieron a un monto de $14, 803,830.71

Servicios Generales

Asignaciones destinadas a cubrir el costo de todo tipo de servicios que se contraten con particulares o instituciones del propio sector público; así como los servicios oficiales requeridos para el desempeño de actividades vinculadas con la función pública, entre otros: Energía eléctrica, telefonía tradicional, servicios de acceso de Internet, mantenimiento a edificios. Y que en este periodo ascendieron a un monto de $ 116,723,131.29

III) NOTAS AL ESTADO DE VARIACIÓN EN LA HACIENDA PÚBLICA

El saldo al 31 de Diciembre de 2015 del Patrimonio se encuentra integrado por:

HACIENDA PUBLICA/ PATRIMONIO	**283,703,584.96**
HACIENDA PUBLICA/PATRIMONIO CONTRIBUIDO	275,138,931.82
HACIENDA PUBLICA /PATRIMONIO GENERADO	8,564,653.14

El patrimonio acumulado del Colegio está constituido por las adquisiciones de viene muebles e inmuebles que se han realizado en cada uno de los ejercicios con aplicación al presupuesto ejercido durante el transcurso de su vida institucional, asi como las asignaciones directas efectuadas a través de los organismos vinculados con el sector educativo encargados de crear la infraestructura física así como el equipamiento.

IV) NOTAS AL ESTADO DE FLUJOS DE EFECTIVO

Efectivo y equivalentes

1. El análisis de los saldos inicial y final que figuran en la última parte del Estado de Flujo de Efectivo en la cuenta de efectivo y equivalentes es como sigue:

	31 de Diciembre de 2015	2014
Efectivo en Bancos –Tesorería	$ 6,435,436.04	$8,821,874.84
Efectivo en Bancos- Dependencias	X	X
Inversiones temporales (hasta 3 meses)	X	X
Fondos con afectación específica	X	X
Depósitos de fondos de terceros y otros	17,421.16	17,421.16
Total de Efectivo y Equivalentes	$ 6,452,857.20	$8,839,296.00

Flujos de Efectivo de las Actividades de Operación		
Origen		401,987,042.13
	Productos de Tipo Corriente	56,382.02
	Ingresos por Venta de Bienes y Servicios	5,114,347.06
	Participaciones y Aportaciones	185,129,839.53
	Transferencias, Asignaciones y Subsidios y Otras ayudas	211,661,149.00
	Otros Orígenes de Operación	25,324.52

Aplicación		397,261,400.50
	Servicios Personales	265,734,438.47
	Materiales y Suministros	14,803,830.71
	Servicios Generales	116,723,131.29
	Otros Aplicaciones de Operación	0.03

Flujos de Efectivo de las Actividades de Inversión		
Origen		0.00
	Bienes Inmuebles, Infraestructura y Construcciones en Proceso	0.00
	Bienes Muebles	0.00
	Otros Orígenes de Inversión	0.00
Aplicación		5,054,390.95
	Bienes Inmuebles, Infraestructura y Construcciones en Proceso	0.00
	Bienes Muebles	4,058,390.97
	Otras Aplicaciones de Inversión	995,999.98

Efectivo y Equivalentes al Efectivo al final del Ejercicio	**6,452,857.20**

V) CONCILIACIÓN ENTRE LOS INGRESOS PRESUPUESTARIOS Y CONTABLES, ASÍ COMO ENTRE LOS EGRESOS PRESUPUESTARIOS Y LOS GASTOS CONTABLES

La conciliación se presentará atendiendo a lo dispuesto por la Acuerdo por el que se emite el formato de conciliación entre los ingresos presupuestarios y contables, así como entre los egresos presupuestarios y los gastos contables.

c) NOTAS DE GESTIÓN ADMINISTRATIVA

1. Introducción

Los Estados Financieros de los entes públicos, proveen de información financiera a los principales usuarios de la misma, al Congreso y a los ciudadanos.

El objetivo del presente documento es la revelación del contexto y de los aspectos económicos-financieros más relevantes que influyeron en las decisiones del período, y que deberán ser considerados en la elaboración de los estados financieros para la mayor comprensión de los mismos y sus particularidades.

De esta manera, se informa y explica la respuesta del gobierno a las condiciones relacionadas con la información financiera de cada período de gestión; además, de exponer aquellas políticas que podrían afectar la toma de decisiones en períodos posteriores.

2. Panorama Económico y Financiero

El Colegio está aplicando las disposiciones emitidas por el Gobierno Estatal dando cumplimiento a las "Medidas de Austeridad, Racionalidad y Ajuste Presupuestario en la Calidad del Gasto y la Gestión Pública Aplicable a Dependencias y Entidades de la Administración Pública Estatal para el Ejercicio Presupuestal 2015".

De igual manera la Ley de General de Educación aplicable en el país, redujo al 100% el cobro de los servicios escolares que eran parte importante de los ingresos propios autorizados por el Estado con el cual se adquirían y renovaban los Activos no Circulantes (Bienes Muebles) necesarios para la prestación del servicio.

3. Autorización e Historia

El Colegio de Bachilleres del Estado de Campeche fue creado el 24 de agosto de 1990, mediante el Decreto de Ley No. 65, emitido por la LIII Legislatura del H. Congreso del Estado.

Hasta 1990, el ciclo del bachillerato era impartido por los organismos desconcentrados del Gobierno Federal denominados: CBTIS, CBTAS, CET-MAR, Escuelas Preparatorias Federales por Cooperación, Bachillerato Pedagógico y por parte del Estado lo impartían la Universidad Autónoma de Campeche (UAC), el Instituto Campechano, la Universidad Autónoma del Carmen (UNACAR), Escuelas Particulares y 21 Escuelas Preparatorias Estatales por Cooperación, que se ubicaban en su mayoría en el interior del Estado.

El Colegio de Bachilleres de Campeche inició su operación con un solo plantel ubicado en la Ciudad de Hecelchakán, con una matrícula de 98 alumnos distribuidos en tres grupos, funcionando en un local prestado por la Escuela Secundaria "General Cabalán Macari".

La evolución de la atención a la demanda, desde aquella fecha hasta la presente, ha sido satisfactoria. De 98 alumnos en 1990, en este año escolar 2012 se cuenta con más de 8,000 alumnos con 17 planteles y 20 Centros de Educación Media Superior a Distancia (EMSaD), lo que hace un total de 37 Centros Educativos, distribuidos en toda la geografía estatal.

4. Organización y Objeto Social

Se informara sobre:

a) Objeto Social: Mediante la mejora continua de nuestros procesos, ser una institución de nivel medio superior que ofrezca servicios educativos de calidad en el Estado de Campeche, formando jóvenes capaces y comprometidos con su desarrollo individual y el de su sociedad.
b) Principal Actividad: Educación Media Superior pertenecientes al sector publico
c) Ejercicio Fiscal: 2015
d) Régimen Jurídico: Escuelas de Educación Media Superior
e) Consideraciones Fiscales del Ente:
   - Presentar la declaración y pago mensual de retenciones de Impuesto Sobre la Renta (ISR) por sueldos y salarios
   - Presentar la declaración anual de Impuesto Sobre la Renta (ISR) donde informen sobre los pagos y retenciones de servicios profesionales (Personas Morales)
   - Presentar la declaración anual de Impuesto Sobre la Renta (ISR) donde se informe sobre las retenciones efectuadas por pagos de rentas de bienes inmuebles
   - Presentar la declaración anual donde se informe sobre las retenciones de los trabajadores que reciben sueldos y salarios y trabajadores asimilados a salarios
   - Presentar la declaración y pago provisional mensual de Impuesto Sobre la Renta (ISR) por las retenciones realizadas a los trabajadores asimilados a salarios
   - Presentar la declaración y pago provisional mensual de Impuesto Sobre la Renta (ISR) por las retenciones realizadas por servicios profesionales
   - Presentar la declaración y pago provisional mensual de las retenciones de Impuesto Sobre la Renta (ISR) realizadas por el pago de rentas de bienes inmuebles.
   - Presentar la declaración informativa anual de Subsidio para el Empleo

f) Estructura Organizacional Básica:

MO2503 MANUAL DE ORGANIZACION
COLEGIO DE BACHILLERES DEL ESTADO DE CAMPECHE
Estructura Orgánica

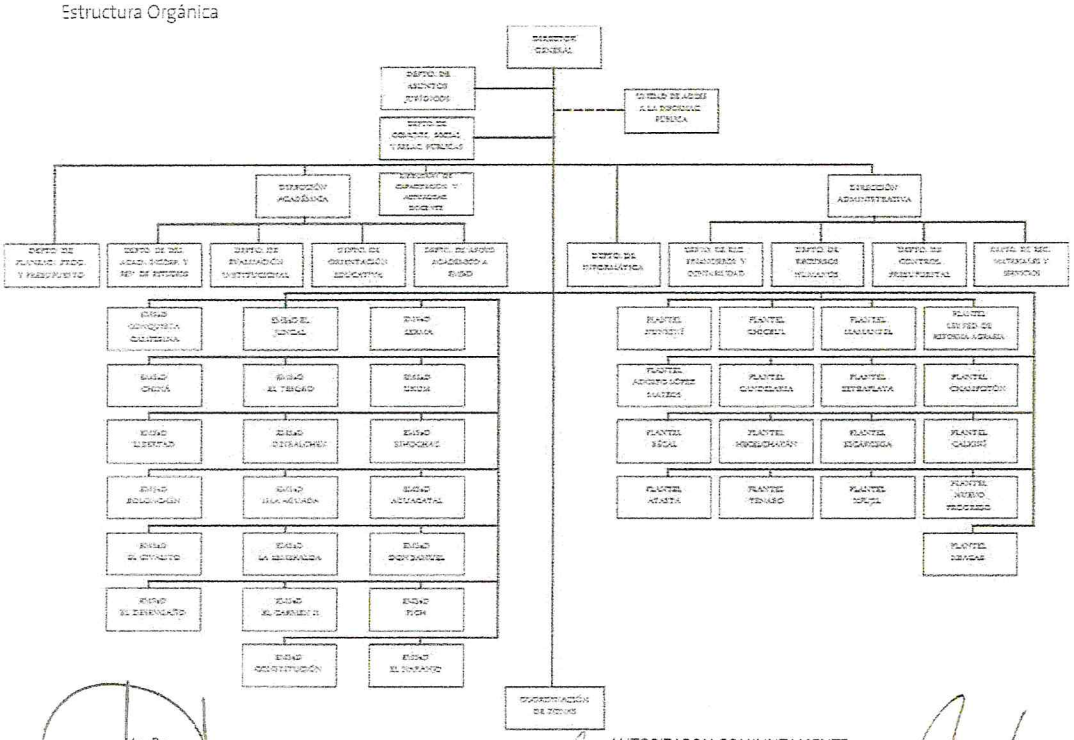

Vo. Bo.
DIRECTOR GENERAL
LIC. JESÚS ENRIQUE ALCOCER RAYGOZA

AUTORIZARON CONJUNTAMENTE
LA SECRETARIA DE ADMINISTRACIÓN E INNOVACIÓN GUBERNAMENTAL
LIC. MARIA LUISA SAHAGUN ARCILA

EL SECRETARIO DE FINANZAS
C.P. TIRSO A. R. DE LA GALA GÓMEZ

g) Fideicomisos, mandatos y análogos de los cuales es fideicomitente o fiduciario:

N/A

5. Bases de Preparación de los Estados Financieros

a) El Colegio esta aplicando la normatividad emitida por el CONAC y las disposiciones legales aplicables a la cuenta pública del ejercicio 2015 de igual forma se aplica la normatividad para el reconocimiento, valuación y revelación de los diferentes rubros de la información financiera así como las bases de medición utilizadas para la elaboración de los estados financieros de igual manera se aplicaron los postulados básicos de contabilidad gubernamental.

- Se ha observado toda la normatividad emitida por el CONAC
- La ley de Presupuesto de Egresos de la Federación 2015
- La ley de Presupuesto de Egresos del Estado de Campeche para el ejercicio fiscal 2015
- La Ley Federal de Presupuesto y Responsabilidad Hacendaria del ejercicio vigente.
- Ley de Ingresos del Estado de Campeche para el ejercicio fiscal 2015.
- Ley de Adquisiciones, Arrendamientos y Prestación de Servicios Relacionados con Bienes Muebles del Estado de Campeche vigente
- Ley de Control Presupuestal y Responsabilidad Hacendaria del Estado de Campeche.
- Otras Disposiciones aplicables a todos los Municipios de Campeche

b) El total de las operaciones están reconocidas a su Costo Histórico

c) **Postulados básicos.**

- Los Emitidos por el CONAC:
- 1. Sustancia Económica
- 2. Entes Públicos
- 3. Existencia Permanente
- 4. Revelación Suficiente
- 5. Importancia Relativa
- 6. Registro e Integración Presupuestaria
- 7. Consolidación de la Información Financiera

- 8. Devengo Contable
- 9. Valuación
- 10. Dualidad Económica
- 11. Consistencia

d) Para efecto de realizar la primera entrega de la Cuenta Pública basada en la Ley General de Contabilidad Gubernamental se armonizo el ejercicio presupuestal 2013, lo que impacto en los estados financieros emitidos, con el nuevo modelo , sobre todo en la parte del Estado de Actividades que reflejo una utilidad contable por el efecto de la adquisición de los activos fijos, que en su momento se había enviado a cuenta de Gastos de Operación específicamente a la cuenta del cap. 5000.

Aplicación de nuevas políticas de reconocimiento:

De a cuerdo a lo establecido por el CONAC.

INGRESOS

Devengado.- Cuando exista jurídicamente el derecho al cobro.

Recaudado.- Cuando existe el cobro en efectivo o cualquier otro medio de pago

EGRESOS

Comprometido.- Cuando se existe la aprobación por una autoridad competente de un acto administrativo, u otro instrumento jurídico que formaliza una relación jurídica con terceros para la adquisición de bienes y servicios.

Devengado.- Cuando se reconoce de una obligación de pago a favor de terceros por la recepción de conformidad de bienes, servicios contratados.

Ejercido.- Cuando se emite una cuanta por liquidar aprobada por la autoridad competente

Pagado.- Cuando se realiza la cancelación total o parcial de las obligaciones de pago.

6. Políticas de Contabilidad Significativas

a) Actualización:

A lo largo de la Historia de este Ente, no se ha utilizado ningún Método para la Actualización del Valor de los Activos, Pasivos y Hacienda Pública y/o Patrimonio.

b) Informar sobre la realización de operaciones en el extranjero y de sus efectos en la información financiera gubernamental:

Al 31 de diciembre de 2015, no se han realizado operaciones en Moneda Extranjera, y en todo caso si se realizara alguna, invariablemente el registro se realizará en su equivalente en Moneda Nacional al tipo de cambio del día de la operación

c) Método de valuación de la inversión en acciones de Compañías subsidiarias no consolidadas y asociadas:

No se tienen acciones de algún otro Ente

d) Sistema y método de valuación de inventarios y costo de lo vendido:

No existen productos en inventarios, ya que la adquisición de los bienes es para consumo inmediato llevando directamente el costo al gasto.

e) Beneficios a empleados:

No se tienen reservas para beneficios futuros de los empleados, más que las contempladas anualmente en le presupuesto de egresos del ejercicio presente.

f) Provisiones:

No se cuenta con Provisiones.

g) Reservas:

No se cuenta con Reservas

h) Cambios en políticas contables y corrección de errores junto con la revelación de los efectos que se tendrá en la información financiera del ente público, ya sea retrospectivos o prospectivos:

El cambio en las políticas contables se ve del ejercicio 2013 al ejercicio 2015 provocado por la implementación de los momentos contables de los Ingresos y Egresos normados por el CONAC.

i) Reclasificaciones:

No existe reclasificaciones importantes

j) Depuración y cancelación de saldos:

No existe reclasificaciones importantes

7. Posición en Moneda Extranjera y Protección por Riesgo Cambiario:

a) Activos en moneda extranjera:

No se tienen Activos en moneda extranjera

b) Pasivos en moneda extranjera:

No se tienen Pasivos en moneda extranjera

c) Posición en moneda extranjera: No se tienen operaciones en moneda extrajera

d) Tipo de cambio:

No se tienen operaciones en moneda extranjera

e) Equivalente en moneda nacional:

No se tienen operaciones en moneda extrajera

8. Reporte Analítico del Activo:

a) Vida útil o porcentajes de depreciación, deterioro o amortización utilizados en los diferentes tipos de activos:

ACTIVO	TASA %
BIENES INMUEBLES	5
MOBILIARIO Y EQUIPO	10
MAQUINARIA Y EQUIPO	10
EQUIPO DE TRANSPORTE	25
EQUIPO DE COMPUTO	30
ACTIVO INTANGIBLE	10

b) Cambios en el porcentaje de depreciación o valor residual de los activos:

Tratado en el punto anterior.

c) Importe de los gastos capitalizados en el ejercicio, tanto financieros como de investigación y desarrollo:

No se tienen este tipo de gastos

d) Riesgos por tipo de cambio o tipo de interés de las inversiones financieras:

No se tienen inversiones financieras en moneda extranjera

e) Valor activado en el ejercicio de los bienes construidos por la entidad:

Los bienes construidos durante 2015 se reconocen dentro de ACTIVO a su costo histórico, de conformidad con el artículo 29 de la Ley General de Contabilidad Gubernamental.

f) Otras circunstancias de carácter significativo que afecten el activo, tales como bienes en garantía, señalados en embargos, litigios, títulos de inversiones entregados en garantías, baja significativa del valor de inversiones financieras, etc.:

No se tienen situaciones importantes que afecten los activos del Ente

g) Desmantelamiento de Activos, procedimientos, implicaciones, efectos contables:

No se tienen desmantelamiento de Activos

h) Administración de activos; planeación con el objetivo de que el ente los utilice de manera más efectiva:

Se utilizan los activos con la operación y mantenimiento óptimo.

Adicionalmente, se deben incluir las explicaciones de las principales variaciones en el activo, en cuadros comparativos como sigue:

a) Inversiones en valores:

No se tienen inversiones en valores.

b) Patrimonio de Organismos descentralizados de Control Presupuestario Indirecto:

No se tiene Patrimonio en Organismos descentralizados de Control Presupuestario Indirecto

c) Inversiones en empresas de participación mayoritaria:

No se tiene inversión en este tipo de empresas.

d) Inversiones en empresas de participación minoritaria:

No se tiene inversión en este tipo de empresas.

e) Patrimonio de organismos descentralizados de control presupuestario directo, según corresponda:

No se tiene Patrimonio en Organismos descentralizados de Control Presupuestario directo

9. Fideicomisos, Mandatos y Análogos:

a) Por ramo administrativo que los reporta:

No se tiene Fideicomisos, mandatos y análogos.

b) Enlistar los de mayor monto de disponibilidad, relacionando aquéllos que conforman el 80% de las disponibilidades:

Mencionado en el punto anterior.

10. Reporte de la Recaudación:

a) Análisis del comportamiento de la recaudación correspondiente al ente público o cualquier tipo de ingreso, de forma separada los ingresos locales de los federales:

Se presenta por separado en las notas de desglose

b) Proyección de la recaudación e ingresos en el mediano plazo:

Se estima que la recaudación solamente crecerá por los porcentajes permitidos por Ley de Presupuesto de Egresos de año a año.

11. Información sobre la Deuda y el Reporte Analítico de la Deuda
No aplica al Ente

12. Calificaciones otorgadas
El Ente no ha sido sujeto a una calificación crediticia.

13. Proceso de Mejora

Se están mejorando los procedimientos para la aplicación de recursos mediante el actualización de sistemas informáticos y la creación de una plataforma educativa.

Se tiene pendiente ante la junta de gobierno la actualización de los reglamentos internos del Colegio de Bachilleres del Estado de Campeche, debido a que muchos de ellos están desfasados por la nueva Reforma de Educación.

Se tiene pendiente de aprobación ante la junta de gobierno el reglamento vehicular y el reglamento de tiendas escolares.

Se actualizara la abreviatura del Colegio de Bachilleres del Estado de Campeche (COBACH) a Colegio de bachilleres de Estado de Campeche (COBACAM), uniéndonos así a los demás Colegios que tienen identidad propia.(COBAO,COBAY,COBATAB, etc...)

14. Información por Segmentos

Con un total de 37 escuelas distribuidas en los 11 municipios de la entidad, nos convierte en el sistema de educación media superior más grande del Estado de Campeche.

Centro Educativo	Municipio	Clave
Plantel 01 Hecelchakán	Hecelchakán	04ECB0001M
Plantel 02 Candelaria	Candelaria	04ECB0002L
Plantel 03 Escárcega	Escárcega	04ECB0003K
Plante 04 Seybaplaya	Champotón	04ECB0004J
Plantel 05 Atasta	Carmen	04ECB0005I
Plantel 06 Mamantel	Carmen	04ECB0006H
Plantel 07 Tenabo	Tenabo	04ECB0007G
Plantel 08 Nunkiní	Cakiní	04ECB0008F
Plantel 09 Champotón	Champotón	04ECB0009E
Plantel 10 Chicbul	Carmen	04ECB0010U
Plantel 11 Bécal	Cakiní	04ECB0011T
Plantel 13 Calkiní	Cakiní	04ECB0013R
Plantel 14 Xpujil	Calakmul	04ECB0014Q
Plantel 15 Ley Federal de Reforma Agraria	Champotón	04ECB0015P
Plantel 16 Adolfo López Mateos	Escárcega	04ECB0016O
Plantel 17 Nuevo Progreso	Carmen	04EMS0015W
Plantel 18 Xbacab	Champotón	04EMS0010A
Plantel 19 Lerma	Campeche	04ECB0019L
Plantel 20 Don Samuel	Escárcega	04ECB0020A
Plantel 21 Libertad	Escárcega	04ECB0021Z
Emsad 01 Ukúm	Hopelchén	04EMS0001T
Emsad 03 Isla Aguada	Carmen	04EMS0003R
Emsad 04 La Esmeralda	Candelaria	04EMS0004Q
Emsad 05 Bolonchén de Rejón	Hopelchén	04EMS0005P
Emsad 06 Sihochac	Champotón	04EMS0006O
Emsad 07 El Desengaño	Candelaria	04EMS0007N
Emsad 08 El Civalito	Calakmul	04EMS0008M
Emsad 09 El Aguacatal	Carmen	04EMS0009L
Emsad 11 Dzibalchén	Hopelchén	04EMS0011Z
Emsad 12 El Juncal	Palizada	04EMS0012Z
Emsad 13 El Carmen II	Calakmul	04EMS0013Y
Emsad 14 El Tesoro	Calakmul	04EMS0014X
Emsad 18 Chiná	Campeche	04EMS0018T
Emsad 19 Conquista Campesina	Candelaria	04EMS0019S
Emsad 20 Pich	Campeche	04ECB0007G
Emsad 21 El Naranjo	Candelaria	04EMS0021G
Emsad 22 Constitución	Calakmul	04EMS0022F

Autorizado	Ejercido	Centro Educativos
$ 189,870,429.63	$ 186,392,531.90	**EMSAD**
$ 62,133,618.70	$ 60,751,017.76	**PLANTELES**
$ 252,004,048.33	$ 247,143,549.66	**Total general**

15. Eventos Posteriores al Cierre

A la fecha del cierre se tiene incertidumbre presupuestal pues existe una deuda estatal y federal de ejercicios anteriores, que podrían comprometer el pasivo del ejercicio siguiente.

16. Partes Relacionadas

No existen partes relacionadas que pudieran ejercer influencia significativa sobre la toma de decisiones financieras y operativas.

"Bajo protesta de decir verdad declaramos que los Estados Financieros y sus Notas son razonablemente correctos y responsabilidad del emisor"

Elaboró

C.P. Julio Antonio Tuz Colli
Jefe del Departamento de Contabilidad

Autorizó

Ing. Adlemi Santiago Ramirez M.en M.
Director General

CUENTA PÚBLICA 2015
Conciliación entre los Ingresos Presupuestarios y Contables
Del 1o de enero al 31 de diciembre de 2015
(Pesos)

ENTE PÚBLICO: COLEGIO DE BACHILLERES DEL ESTADO DE CAMPECHE

1. Ingresos Presupuestarios		**401,987,042.13**
2. Más ingresos contables no presupuestarios		**0.00**
Incremento por variación de inventarios	0.00	
Disminución del exceso de estimaciones por pérdida o deterioro u obsolescencia	0.00	
Disminución del exceso de provisiones	0.00	
Otros ingresos y beneficios varios	0.00	
Otros ingresos contables no presupuestarios	0.00	
3. Menos ingresos presupuestarios no contables		**0.00**
Productos de capital	0.00	
Aprovechamientos capital	0.00	
Ingresos derivados de financiamientos	0.00	
Otros Ingresos presupuestarios no contables	0.00	
4. Ingresos Contables (4=1+2-3)		**401,987,042**

Elaboró

C.P. Julio Antonio Tuz Colli

Revisó

C.P.F. Larisa del Carmen Vera Silva

Autorizó

Ing. Adlemi Santiago Ramirez M. en M.

02/03/2016 11:[illegible] a.m.

CUENTA PÚBLICA 2015
Conciliación entre los Egresos Presupuestarios y los Gastos Contables
Del 1o de enero al 31 de diciembre de 2015
(Pesos)

ENTE PÚBLICO: COLEGIO DE BACHILLERES DEL ESTADO DE CAMPECHE

1. Total de egresos (presupuestarios)		401,987,925.87
2. Menos egresos presupuestarios no contables		**4,726,525.37**
Mobiliario y equipo de administración	3,281,573.51	
Mobiliario y equipo educacional y recreativo	138,011.00	
Equipo e instrumental médico y de laboratorio	0.00	
Vehículos y equipo de transporte	0.00	
Equipo de defensa y seguridad	0.00	
Maquinaria, otros equipos y herramientas	307,806.00	
Activos biológicos	0.00	
Bienes inmuebles	0.00	
Activos intangibles	995,999.98	
Obra pública en bienes propios	0.00	
Acciones y participaciones de capital	0.00	
Compra de títulos y valores	0.00	
Inversiones en fideicomisos, mandatos y otros análogos	0.00	
Provisiones para contingencias y otras erogaciones especiales	0.00	
Amortización de la deuda publica	0.00	
Adeudos de ejercicios fiscales anteriores (ADEFAS)	0.00	
Otros Egresos Presupuestales No Contables	3,134.88	
3. Más gastos contables no presupuestales		**0.00**
Estimaciones, depreciaciones, deterioros, obsolescencia y amortizaciones	0.00	
Provisiones	0.00	
Disminución de inventarios	0.00	
Aumento por insuficiencia de estimaciones por pérdida o deterioro u obsolescencia	0.00	
Aumento por insuficiencia de provisiones	0.00	
Otros Gastos	0.00	
Otros Gastos Contables No Presupuestales	0.00	
4. Total de Gasto Contable (4 = 1 - 2 +3)		397,261,400.50

Elaboró	Revisó	Autorizó
C.P. Julio Antonio Tuz Colli	C.P.F. Larisa del Carmen Vera Silva	Ing.Adlemi Santiago Ramirez M.enM.

02/03/2016 11:09:10 a.m. Borrador

INFORMACIÓN PRESUPUESTARIA

CUENTA PÚBLICA 2015
Estado Analítico de Ingresos
Del 1o de enero al 31 de diciembre de 2015
(Pesos)

ENTE PÚBLICO: COLEGIO DE BACHILLERES DEL ESTADO DE CAMPECHE

Rubro de Ingresos	Ingreso					Diferencia
	Estimado	Ampliaciones y Reducciones	Modificado	Devengado	Recaudado	
	(1)	(2)	(3= 1 + 2)	(4)	(5)	(6= 5 - 1)
Impuestos	0.00	0.00	0.00	0.00	0.00	0.00
Cuotas y Aportaciones de Seguridad Social	0.00	0.00	0.00	0.00	0.00	0.00
Contribuciones de Mejoras	0.00	0.00	0.00	0.00	0.00	0.00
Derechos	0.00	0.00	0.00	0.00	0.00	0.00
Productos	0.00	56,382.02	56,382.02	56,382.02	56,761.27	56,761.27
Corriente	0.00	56,382.02	56,382.02	56,382.02	56,761.27	56,761.27
Capital	0.00	0.00	0.00	0.00	0.00	0.00
Aprovechamientos	0.00	0.00	0.00	0.00	0.00	0.00
Corriente	0.00	0.00	0.00	0.00	0.00	0.00
Capital	0.00	0.00	0.00	0.00	0.00	0.00
Ingresos por Ventas de Bienes y Servicios	0.00	5,139,671.58	5,139,671.58	5,139,671.58	5,139,671.58	5,139,671.58
Participaciones y Aportaciones	172,811,860.00	12,317,979.08	185,129,839.08	185,129,839.08	174,133,743.88	1,321,883.88
Transferencias, Asignaciones, Subsidios y Otras Ayudas	186,811,860.00	24,849,289.45	211,661,149.45	211,661,149.45	217,574,090.21	30,762,230.21
Ingresos Derivados de Financiamientos	0.00	0.00	0.00	0.00	0.00	0.00
Total:	**359,623,720.00**	**42,363,322.13**	**401,987,042.13**	**401,987,042.13**	**396,904,266.94**	
				Ingresos excedentes		**37,280,546.94**

Estado Analítico de Ingresos Por Fuente de Financiamiento	Ingreso					Diferencia
	Estimado	Ampliaciones y Reducciones	Modificado	Devengado	Recaudado	
	(1)	(2)	(3= 1 + 2)	(4)	(5)	(6= 5 - 1)
Ingresos del Gobierno	**359,623,720.00**	**37,223,650.55**	**396,847,370.55**	**396,847,370.55**	**391,764,595.36**	**32,140,875.36**
Impuestos	0.00	0.00	0.00	0.00	0.00	0.00
Contribuciones de Mejoras	0.00	0.00	0.00	0.00	0.00	0.00
Derechos	0.00	0.00	0.00	0.00	0.00	0.00
Productos	0.00	56,382.02	56,382.02	56,382.02	56,761.27	56,761.27
Corriente	0.00	56,382.02	56,382.02	56,382.02	56,761.27	56,761.27
Capital	0.00	0.00	0.00	0.00	0.00	0.00
Aprovechamientos	0.00	0.00	0.00	0.00	0.00	0.00
Corriente	0.00	0.00	0.00	0.00	0.00	0.00
Capital	0.00	0.00	0.00	0.00	0.00	0.00
Participaciones y Aportaciones	172,811,860.00	12,317,979.08	185,129,839.08	185,129,839.08	174,133,743.88	1,321,883.88
Transferencias, Asignaciones, Subsidios y Otras Ayudas	186,811,860.00	24,849,289.45	211,661,149.45	211,661,149.45	217,574,090.21	30,762,230.21
Ingresos de Organismos y Empresas	0.00	5,139,671.58	5,139,671.58	5,139,671.58	5,139,671.58	5,139,671.58
Cuotas y Aportaciones de Seguridad Social	0.00	0.00	0.00	0.00	0.00	0.00
Ingresos por Ventas de Bienes y Servicios	0.00	5,139,671.58	5,139,671.58	5,139,671.58	5,139,671.58	5,139,671.58
Transferencias, Asignaciones, Subsidios y Otras Ayudas	0.00	0.00	0.00	0.00	0.00	0.00
Ingresos derivados de financiamiento	0.00	0.00	0.00	0.00	0.00	0.00
Ingresos Derivados de Financiamientos	0.00	0.00	0.00	0.00	0.00	0.00
Total	**359,623,720.00**	**42,363,322.13**	**401,987,042.13**	**401,987,042.13**	**396,904,266.94**	
				Ingresos excedentes		**37,280,546.94**

Elaboró

C.P. Julio Antonio Tuz Colli

Revisó

C.P.F. Larisa del Carmen Vera Silva

Autorizó

Ing. Adlemi Santiago Ramirez M. en M.

02/03/2016 7:43:27

CUENTA PÚBLICA 2015
Estado Analítico del Ejercicio del Presupuesto de Egresos
Clasificación por Objeto del Gasto(Capitulo y Concepto)
Del 1o de enero al 31 de diciembre de 2015
(Pesos)

ENTE PÚBLICO: COLEGIO DE BACHILLERES DEL ESTADO DE CAMPECHE

Concepto	Egresos					Subejercicio
	Aprobado	Ampliaciones/ (Reducciones)	Modificado	Devengado	Pagado	
	1	2	3 = (1+2)	4	5	6 = (3-4)
Servicios Personales	**324,860,016.41**	**(61,126,976.11)**	**263,733,040.30**	**266,248,901.97**	**255,304,321.15**	**(2,515,861.67)**
Remuneraciones al Personal de Carácter Permanente	158,775,130.01	(18,269,887.55)	140,505,242.46	143,021,104.13	137,230,995.74	(2,515,861.67)
Remuneraciones al Personal de Carácter Transitorio	400,000.00	(25,774.82)	374,225.18	374,225.18	374,225.18	0.00
Remuneraciones Adicionales y Especiales	76,004,731.30	(20,840,080.23)	55,164,651.07	55,164,651.07	55,149,463.70	0.00
Seguridad Social	58,825,605.62	(16,855,313.61)	41,970,292.01	41,970,292.01	36,936,522.31	0.00
Otras Prestaciones Sociales y Económicas	24,092,529.29	(7,454,866.19)	16,637,663.10	16,637,663.10	16,633,727.85	0.00
Previsiones	0.00	0.00	0.00	0.00	0.00	0.00
Pago de Estímulos a Servidores Públicos	6,762,020.19	2,318,946.29	9,080,966.48	9,080,966.48	8,979,386.37	0.00
Materiales y Suministros	**9,308,272.00**	**5,565,508.64**	**14,873,780.64**	**14,798,317.21**	**14,321,511.39**	**75,463.43**
Materiales de Administración, Emisión de Documentos y Artículos Oficiales	4,974,824.00	1,704,121.25	6,678,945.25	6,677,835.50	6,083,310.61	1,109.75
Alimentos y Utensilios	1,781,424.00	2,122,666.60	3,904,090.60	3,856,687.19	3,978,212.86	47,403.41
Materias Primas y Materiales de Producción y Comercialización	0.00	0.00	0.00	0.00	0.00	0.00
Materiales y Artículos de Construcción y de Reparación	30,024.00	23,028.28	53,052.28	53,052.26	53,052.26	0.02
Productos Químicos, Farmacéuticos y de Laboratorio	10,008.00	136,638.96	146,646.96	146,646.96	146,646.96	0.00
Combustibles, Lubricantes y Aditivos	2,421,936.00	(711,961.00)	1,709,975.00	1,709,975.00	1,709,975.00	0.00
Vestuario, Blancos, Prendas de Protección y Artículos Deportivos	0.00	1,862,851.05	1,862,851.05	1,862,850.86	1,862,850.86	0.19
Materiales y Suministros Para Seguridad	0.00	0.00	0.00	0.00	0.00	0.00
Herramientas, Refacciones y Accesorios Menores	90,056.00	428,163.50	518,219.50	491,269.44	487,462.84	26,950.06
Servicios Generales	**25,455,431.59**	**93,201,397.45**	**118,656,829.04**	**116,217,315.74**	**115,122,179.74**	**2,439,513.30**
Servicios Básicos	1,721,376.00	11,485,548.67	13,206,924.67	13,073,491.63	13,142,546.71	133,433.04
Servicios de Arrendamiento	2,101,457.82	(212,046.22)	1,889,411.60	1,889,411.46	1,850,469.31	0.14
Servicios Profesionales, Científicos, Técnicos y Otros Servicios	4,703,760.00	26,448,730.36	31,152,490.36	30,163,721.84	29,774,036.17	988,768.52
Servicios Financieros, Bancarios y Comerciales	220,176.00	173,035.92	393,211.92	393,211.92	393,211.92	0.00
Servicios de Instalación, Reparación, Mantenimiento y Conservación	2,239,790.40	40,765,891.97	43,005,682.37	42,937,711.81	42,722,108.95	67,970.56
Servicios de Comunicación Social y Publicidad.	1,408,726.08	3,202,903.14	4,611,629.22	4,237,790.22	4,165,489.41	373,839.00
Servicios de Traslado y Viáticos	2,918,332.80	1,526,100.63	4,444,433.43	4,422,627.14	4,251,978.27	21,806.29
Servicios Oficiales	9,910,488.00	9,951,061.35	19,861,549.35	19,007,853.60	18,730,842.88	853,695.75
Otros Servicios Generales	231,324.49	(139,828.37)	91,496.12	91,496.12	91,496.12	0.00
Transferencias, Asignaciones, Subsidios y Otras Ayudas	**0.00**	**0.00**	**0.00**	**0.00**	**0.00**	**0.00**
Transferencias Internas y Asignaciones al Sector Público	0.00	0.00	0.00	0.00	0.00	0.00
Transferencias al Resto del Sector Público	0.00	0.00	0.00	0.00	0.00	0.00
Subsidios y Subvenciones	0.00	0.00	0.00	0.00	0.00	0.00
Ayudas Sociales	0.00	0.00	0.00	0.00	0.00	0.00
Pensiones y Jubilaciones	0.00	0.00	0.00	0.00	0.00	0.00
Transferencias a Fideicomisos, Mandatos y Otros Análogos	0.00	0.00	0.00	0.00	0.00	0.00
Transferencias a la Seguridad Social	0.00	0.00	0.00	0.00	0.00	0.00
Donativos	0.00	0.00	0.00	0.00	0.00	0.00
Transferencias al Exterior	0.00	0.00	0.00	0.00	0.00	0.00
Bienes Muebles, Inmuebles e Intangibles	**0.00**	**4,723,392.15**	**4,723,392.15**	**4,723,390.95**	**1,668,545.54**	**1.20**
Mobiliario y Equipo de Administración	0.00	3,281,573.51	3,281,573.51	3,281,573.51	1,524,588.47	0.00
Mobiliario y Equipo Educacional y Recreativo	0.00	138,011.00	138,011.00	138,011.00	138,011.00	0.00
Equipo e Instrumental Médico y de Laboratorio	0.00	0.00	0.00	0.00	0.00	0.00
Vehículos y Equipo de Transporte	0.00	0.00	0.00	0.00	0.00	0.00
Equipo de Defensa y Seguridad	0.00	0.00	0.00	0.00	0.00	0.00
Maquinaria, Otros Equipos y Herramientas	0.00	307,807.66	307,807.66	307,806.46	5,946.07	1.20
Activos Biológicos	0.00	0.00	0.00	0.00	0.00	0.00
Bienes Inmuebles	0.00	0.00	0.00	0.00	0.00	0.00
Activos Intangibles	0.00	995,999.98	995,999.98	995,999.98	0.00	0.00

CUENTA PÚBLICA 2015
Estado Analítico del Ejercicio del Presupuesto de Egresos
Clasificación por Objeto del Gasto(Capitulo y Concepto)
Del 1o de enero al 31 de diciembre de 2015
(Pesos)

ENTE PÚBLICO: COLEGIO DE BACHILLERES DEL ESTADO DE CAMPECHE

Concepto	Egresos					Subejercicio
	Aprobado	Ampliaciones/ (Reducciones)	Modificado	Devengado	Pagado	
	1	2	3 = (1+2)	4	5	6 = (3-4)
Inversión Pública	**0.00**	**0.00**	**0.00**	**0.00**	**0.00**	**0.00**
Obra Pública en Bienes de Dominio Público	0.00	0.00	0.00	0.00	0.00	0.00
Obra Pública en Bienes Propios	0.00	0.00	0.00	0.00	0.00	0.00
Proyectos Productivos y Acciones de Fomento	0.00	0.00	0.00	0.00	0.00	0.00
Inversiones Financieras y Otras Provisiones	**0.00**	**0.00**	**0.00**	**0.00**	**0.00**	**0.00**
Inversiones Para el Fomento de Actividades Productivas.	0.00	0.00	0.00	0.00	0.00	0.00
Acciones y Participaciones de Capital	0.00	0.00	0.00	0.00	0.00	0.00
Compra de Títulos y Valores	0.00	0.00	0.00	0.00	0.00	0.00
Concesión de Préstamos	0.00	0.00	0.00	0.00	0.00	0.00
Inversiones en Fideicomisos, Mandatos y Otros Análogos	0.00	0.00	0.00	0.00	0.00	0.00
Otras Inversiones Financieras	0.00	0.00	0.00	0.00	0.00	0.00
Provisiones para Contingencias y Otras Erogaciones Especiales	0.00	0.00	0.00	0.00	0.00	0.00
Participaciones y Aportaciones	**0.00**	**0.00**	**0.00**	**0.00**	**0.00**	**0.00**
Participaciones	0.00	0.00	0.00	0.00	0.00	0.00
Aportaciones	0.00	0.00	0.00	0.00	0.00	0.00
Convenios	0.00	0.00	0.00	0.00	0.00	0.00
Deuda Pública	**0.00**	**0.00**	**0.00**	**0.00**	**0.00**	**0.00**
Amortización de la Deuda Pública	0.00	0.00	0.00	0.00	0.00	0.00
Intereses de la Deuda Pública	0.00	0.00	0.00	0.00	0.00	0.00
Comisiones de la Deuda Pública	0.00	0.00	0.00	0.00	0.00	0.00
Gastos de la Deuda Pública	0.00	0.00	0.00	0.00	0.00	0.00
Costo por Coberturas	0.00	0.00	0.00	0.00	0.00	0.00
Apoyos Financieros	0.00	0.00	0.00	0.00	0.00	0.00
Adeudos de Ejercicios Fiscales Anteriores (Adefas)	0.00	0.00	0.00	0.00	0.00	0.00
Total del Gasto	**359,623,720.00**	**42,363,322.13**	**401,987,042.13**	**401,987,925.87**	**386,416,557.82**	**(883.74)**

Elaboro

C.P. Julio Antonio Tuz Colli

Revisó

C.P.F. Larisa del Carmen Vera Silva

Autorizó

Ing. Adlemi Santiago Ramirez M. en M.

CUENTA PÚBLICA 2015
Estado Analítico del Ejercicio del Presupuesto de Egresos
Clasificación Económica (por Tipo de Gasto)
Del 1o de enero al 31 de diciembre de 2015
(Pesos)

ENTE PÚBLICO: COLEGIO DE BACHILLERES DEL ESTADO DE CAMPECHE

Concepto	Egresos					Subejercicio
	Aprobado	Ampliaciones/ (Reducciones)	Modificado	Devengado	Pagado	
	1	2	3 = (1+2)	4	5	6 = (3-4)
Gasto Corriente	359,623,720.00	37,308,931.18	396,932,651.18	401,987,925.87	384,748,012.28	(5,055,274.69)
Gasto de Capital	0.00	5,054,390.95	5,054,390.95	0.00	1,668,545.54	5,054,390.95
Amortización de la Deuda y Disminución de Pasivos	0.00	0.00	0.00	0.00	0.00	0.00
Pensiones y Jubilaciones	0.00	0.00	0.00	0.00	0.00	0.00
Participaciones	0.00	0.00	0.00	0.00	0.00	0.00
Total del Gasto	**359,623,720.00**	**42,363,322.13**	**401,987,042.13**	**401,987,925.87**	**386,416,557.82**	**(883.74)**

Elaboró

C.P. Julio Antonio Tuz Coll

Revisó

C.P.F. Larisa del Carmen Vera Silva

Autorizó

Ing. Adlemi Santiago Ramirez M. en M.

01/03/2016 07:27:46 a.m.

CUENTA PÚBLICA 2015
Estado Analítico del Ejercicio del Presupuesto de Egresos
Clasificación Administrativa
Del 1o de enero al 31 de diciembre de 2015
(Pesos)

ENTE PÚBLICO: COLEGIO DE BACHILLERES DEL ESTADO DE CAMPECHE

Concepto	Egresos					Subejercicio
	Aprobado	Ampliaciones/ (Reducciones)	Modificado	Devengado	Pagado	
	1	2	3 = (1 + 2)	4	5	6 = (3 - 4)
[0101]DIRECCION GENERAL	147,194,292.80	7,768,700.49	154,962,993.29	150,119,746.59	139,270,651.91	4,843,246.70
[0201]PLANTEL HECELCHAKAN	595,235.68	12,904,299.98	13,499,535.66	18,839,535.65	18,571,654.82	(5,339,999.99)
[0202]PLANTEL CANDELARIA	5,935,235.68	5,392,079.80	11,327,315.48	11,327,315.48	11,119,097.87	0.00
[0203]PLANTEL ESCARCEGA	5,935,235.68	12,089,178.25	18,024,413.93	18,024,413.93	17,700,911.42	0.00
[0204]PLANTEL SEYBAPLAYA	5,935,235.68	8,611,337.19	14,546,572.87	14,546,570.98	14,271,380.04	1.89
[0205]PLANTEL ATASTA	5,935,235.68	3,302,491.47	9,237,727.15	9,228,447.15	9,070,887.06	9,280.00
[0206]PLANTEL MAMANTEL	5,935,235.68	(24,955.92)	5,910,279.76	5,900,999.76	5,780,195.66	9,280.00
[0207]PLANTEL TENABO	5,935,235.68	5,007,634.77	10,942,870.45	10,931,152.83	10,707,301.63	11,717.62
[0208]PLANTEL NUNKINI	5,935,235.68	3,282,840.08	9,218,075.76	9,208,795.76	9,060,274.84	9,280.00
[0209]PLANTEL CHAMPOTON	5,935,235.68	5,551,907.57	11,487,143.25	11,487,143.25	11,254,951.78	0.00
[0210]PLANTEL CHICBUL	5,935,235.68	1,105,105.39	7,040,341.07	7,031,061.07	6,886,434.78	9,280.00
[0211]PLANTEL BECAL	5,935,235.68	2,838,526.02	8,773,761.70	8,773,760.70	8,649,943.89	1.00
[0213]PLANTEL CALKINI	5,935,235.68	12,581,548.96	18,516,784.64	18,516,784.64	18,224,519.59	0.00
[0214]PLANTEL XPUJIL	5,935,235.68	1,802,174.79	7,737,410.47	7,737,410.47	7,592,931.84	0.00
[0215]PLANTEL LEY DE REFORMA AGRARIA	5,935,235.68	(459,906.83)	5,475,328.85	5,475,328.85	5,380,308.99	0.00
[0216]PLANTEL ADOLFO LOPEZ MATEOS	5,935,235.68	1,260,375.31	7,195,610.99	7,195,610.99	7,063,529.35	0.00
[0217]PLANTEL NUEVO PROGRESO	5,935,235.68	(72,199.82)	5,863,035.86	5,863,035.86	5,761,038.51	0.00
[0218]PLANTEL XBACAB	5,935,235.68	(479,738.52)	5,455,497.16	5,455,497.16	5,315,888.34	0.00
[0219]PLANTEL LERMA	5,935,235.68	(1,169,687.17)	4,765,548.51	4,765,548.51	4,655,511.09	0.00
[0220]PLANTEL DON SAMUEL	5,935,235.68	(2,155,693.63)	3,779,542.05	3,779,542.05	3,693,499.91	0.00
[0221]PLANTEL LIBERTAD	5,935,235.68	(201,598.15)	5,733,637.53	5,733,637.53	5,613,103.83	0.00
[0301]EMSAD UKUM	4,935,235.68	(1,007,942.92)	3,927,292.76	3,918,012.76	3,831,170.15	9,280.00
[0302]EMSAD LIBERTAD	4,935,235.68	(4,644,255.72)	290,979.96	290,979.96	290,979.96	0.00
[0303]EMSAD ISLA AGUADA	4,935,235.68	(845,569.07)	4,089,666.61	4,086,153.57	4,020,851.99	3,513.04
[0304]EMSAD LA ESMERALDA	4,935,235.68	(454,507.29)	4,480,728.39	4,471,448.39	4,377,574.76	9,280.00
[0305]EMSAD BOLONCHEN	4,935,235.68	(554,100.01)	4,381,135.67	4,381,135.67	4,308,275.34	0.00
[0306]EMSAD SIHOCHAC	4,935,235.68	(941,240.44)	3,993,995.24	3,993,995.24	3,906,494.50	0.00
[0307]EMSAD EL DESENGAÑO	4,935,235.68	(1,609,860.73)	3,325,374.95	3,316,094.95	3,212,485.23	9,280.00
[0308]EMSAD EL CIVALITO	4,935,235.68	(1,369,511.80)	3,565,723.88	3,556,443.88	3,503,792.27	9,280.00
[0309]EMSAD AGUACATAL	4,935,235.68	(1,972,034.43)	2,963,201.25	2,953,924.25	2,878,901.64	9,277.00
[0311]EMSAD DZIBALCHEN	4,935,235.68	(475,085.16)	4,460,150.52	4,460,150.52	4,352,288.60	0.00
[0312]EMSAD EL JUNCAL	4,935,235.68	(2,309,963.12)	2,625,272.56	2,625,273.56	2,581,032.32	(1.00)
[0313]EMSAD EL CARMEN II	4,935,235.68	(442,147.01)	4,493,088.67	4,483,808.67	4,417,082.16	9,280.00

CUENTA PÚBLICA 2015
Estado Analítico del Ejercicio del Presupuesto de Egresos
Clasificación Administrativa
Del 1o de enero al 31 de diciembre de 2015
(Pesos)

[0314]EMSAD EL TESORO	4,935,235.68	(1,952,345.20)	2,982,890.48	2,973,610.48	2,926,307.87	9,280.00
[0316]EMSAD DON SAMUEL	4,935,235.68	(4,682,527.41)	252,708.27	252,708.27	252,708.27	0.00
[0317]EMSAD LERMA	4,935,235.68	(4,409,297.51)	525,938.17	525,938.17	525,938.17	0.00
[0318]EMSAD CHINA	4,935,235.68	(248,019.22)	4,687,216.46	4,687,216.46	4,621,056.46	0.00
[0319]EMSAD CONQUISTA CAMP	4,935,235.68	(2,157,775.22)	2,777,460.46	2,777,460.46	2,743,677.09	0.00
[0320]EMSAD PICH	4,935,235.68	(1,487,347.41)	3,447,888.27	3,447,888.27	3,352,237.61	0.00
[0321]EMSAD EL NARANJO	4,935,235.68	(2,010,255.18)	2,924,980.50	2,915,700.50	2,795,446.35	9,280.00
[0322]EMSAD CONSTITUCION	5,295,235.68	(2,997,313.05)	2,297,922.63	1,928,642.63	1,874,239.93	369,280.00
Total del Gasto	**359,623,720.00**	**42,363,322.13**	**401,987,042.13**	**401,987,925.87**	**386,416,557.82**	**(883.74)**

Elaboró

C.P. Julio Antonio Tuzi Colli

Revisó

C.P.F. Larisa del Carmen Vera Silva

Autorizó

Ing. Adlemi Santiago Ramirez M. en M.

01/03/2016 07:30:24 a.m.

CUENTA PÚBLICA 2015
Estado Analítico del Ejercicio del Presupuesto de Egresos
Clasificación Funcional (Finalidad y Función)
Del 1o de enero al 31 de diciembre de 2015
(Pesos)

ENTE PÚBLICO: COLEGIO DE BACHILLERES DEL ESTADO DE CAMPECHE

Concepto	Egresos					Subejercicio
	Aprobado	Ampliaciones/ (Reducciones)	Modificado	Devengado	Pagado	
	1	2	3 = (1 + 2)	4	5	6 = (3 - 4)
Gobierno	**0.00**	**0.00**	**0.00**	**0.00**	**0.00**	**0.00**
Legislación	0.00	0.00	0.00	0.00	0.00	0.00
Justicia	0.00	0.00	0.00	0.00	0.00	0.00
Coordinación de la Política de Gobierno	0.00	0.00	0.00	0.00	0.00	0.00
Relaciones Exteriores	0.00	0.00	0.00	0.00	0.00	0.00
Asuntos Financieros y Hacendarios	0.00	0.00	0.00	0.00	0.00	0.00
Seguridad Nacional	0.00	0.00	0.00	0.00	0.00	0.00
Asuntos de Orden Público y de Seguridad Interior	0.00	0.00	0.00	0.00	0.00	0.00
Otros Servicios Generales	0.00	0.00	0.00	0.00	0.00	0.00
Desarrollo Social	**359,623,720.00**	**42,363,322.13**	**401,987,042.13**	**401,987,925.87**	**386,416,557.82**	**(883.74)**
Protección Ambiental	0.00	0.00	0.00	0.00	0.00	0.00
Vivienda y Servicios a la Comunidad	0.00	0.00	0.00	0.00	0.00	0.00
Salud	0.00	0.00	0.00	0.00	0.00	0.00
Recreación, Cultura y Otras Manifestaciones Sociales	0.00	0.00	0.00	0.00	0.00	0.00
Educación	359,623,720.00	42,363,322.13	401,987,042.13	401,987,925.87	386,416,557.82	(883.74)
Protección Social	0.00	0.00	0.00	0.00	0.00	0.00
Otros Asuntos Sociales	0.00	0.00	0.00	0.00	0.00	0.00
Desarrollo Económico	**0.00**	**0.00**	**0.00**	**0.00**	**0.00**	**0.00**
Asuntos Económicos, Comerciales y Laborales en General	0.00	0.00	0.00	0.00	0.00	0.00
Agropecuaria, Silvicultura, Pesca y Caza	0.00	0.00	0.00	0.00	0.00	0.00
Combustibles y Energía	0.00	0.00	0.00	0.00	0.00	0.00
Minería, Manufacturas y Construcción	0.00	0.00	0.00	0.00	0.00	0.00
Transporte	0.00	0.00	0.00	0.00	0.00	0.00
Comunicaciones	0.00	0.00	0.00	0.00	0.00	0.00
Turismo	0.00	0.00	0.00	0.00	0.00	0.00
Ciencia, Tecnología e Innovación	0.00	0.00	0.00	0.00	0.00	0.00
Otras Industrias y Otros Asuntos Económicos	0.00	0.00	0.00	0.00	0.00	0.00
Otras no Clasificadas en Funciones Anteriores	**0.00**	**0.00**	**0.00**	**0.00**	**0.00**	**0.00**
Transacciones de la Deuda Publica / Costo Financiero de la Deuda	0.00	0.00	0.00	0.00	0.00	0.00
Transferencias, Participaciones y Aportaciones entre Diferentes Niveles y Ordenes de Gobierno	0.00	0.00	0.00	0.00	0.00	0.00
Saneamiento del Sistema Financiero	0.00	0.00	0.00	0.00	0.00	0.00
Adeudos de Ejercicios Fiscales Anteriores	0.00	0.00	0.00	0.00	0.00	0.00
Total del Gasto	**359,623,720.00**	**42,363,322.13**	**401,987,042.13**	**401,987,926.87**	**386,416,557.82**	**(883.74)**

Elaboró

C.P. Julio Antonio Tuz Colli

Revisó

C.P.P. Larisa del Carmen Vera Silva

Autorizó

Ing. Adlemi Santiago Ramirez M. en M.

01/03/2016 07:28:40 a.m.

CUENTA PÚBLICA 2015
Endeudamiento Neto
Del 1o de enero al 31 de diciembre de 2015
(Pesos)

ENTE PÚBLICO: COLEGIO DE BACHILLERES DEL ESTADO DE CAMPECHE

Identificación de Crédito o Instrumento	Colocación	Amortización	Endeudamiento Neto
	A	B	C = A - B
Creditos Bancarios			
Total Créditos Bancarios			
Otros Instrumentos de Deuda			
NO APLICA	0.00	0.00	0.00
Total Otros Instrumentos de Deuda	**0.00**	**0.00**	**0.00**
TOTAL	**0.00**	**0.00**	**0.00**

Elaboró

C.P. Julio Antonio Tuz Colli

Revisó

C.P.F. Larisa del Carmen Vera Silva

Autorizó

Ing. Adlemi Santiago Ramirez M. en M.

01/03/2016 07:29:29 a.m.

CUENTA PÚBLICA 2015
Intereses de la Deuda
Del 1o de enero al 31 de diciembre de 2015
(Pesos)

ENTE PÚBLICO: COLEGIO DE BACHILLERES DEL ESTADO DE CAMPECHE

Identificación de Crédito o Instrumento	Devengado	Pagado
Créditos Bancarios		
Total Créditos Bancarios:		
Otros Instrumentos de Deuda		
NO APLICA	0.00	0.00
Total Otros Instrumentos de Deuda:	**0.00**	**0.00**
TOTAL:	**0.00**	**0.00**

01/03/2016 07:30:00 a.m.

Elaboró

C.P. Julio Antonio Tuz Colli

Autorizó

Ing. Adlemi Santiago Ramírez M.en M.

CUENTA PÚBLICA 2015
Indicadores de Postura Fiscal
Del 1o de enero al 31 de diciembre de 2015
(Pesos)

ENTE PÚBLICO: COLEGIO DE BACHILLERES DEL ESTADO DE CAMPECHE

Concepto	Estimado	Devengado	Pagado [3]
I. Ingresos Presupuestarios (I=1+2)	359,623,720.00	401,987,042.13	401,987,421.38
1. Ingresos del Gobierno de la Entidad Federativa [1]	0.00	0.00	0.00
2. Ingresos del Sector Paraestatal [1]	359,623,720.00	401,987,042.13	401,987,421.38
II. Egresos Presupuestarios (II=3+4)	359,623,720.00	401,987,925.87	386,416,557.82
3. Egresos del Gobierno de la Federativa [2]	0.00	0.00	0.00
4. Egresos del Sector Paraestatal [2]	359,623,720.00	401,987,925.87	386,416,557.82
III. Balance Presupuestario (Superávit o Déficit) (III=I - II)	0.00	(883.74)	15,570,863.56

Concepto	Estimado	Devengado	Pagado [3]
III. Balance presupuestario (Superávit o Déficit)	0.00	(883.74)	15,570,863.56
IV. Intereses, Comisiones y Gastos de la Deuda	0.00	0.00	0.00
V. Balance Primario (Superávit o Déficit) (V= III - IV)	0.00	(883.74)	15,570,863.56

Concepto	Estimado	Devengado	Pagado [3]
A. Financiamiento	0.00	0.00	0.00
B. Amortización de la deuda	0.00	0.00	0.00
C. Endeudamiento ó desendeudamiento (C = A - B)	0.00	0.00	0.00

1. Los Ingresos que se presentan son los ingresos presupuestarios totales sin incluir los ingresos por financiamientos. Los Ingresos del Gobierno de la Entidad Federativa corresponden a los del Poder Ejecutivo, Legislativo Judicial y Autónomos

2. Los egresos que se presentan son los egresos presupuestarios totales sin incluir los egresos por amortización. Los egresos del Gobierno de la Entidad Federativa corresponden a los del Poder Ejecutivo, Legislativo, Judicial y Órganos Autónomos

3. Para Ingresos se reportan los ingresos recaudados; para egresos se reportan los egresos pagados

Elaboró	Revisó	Autorizó
C.P. Julio Antonio Tuz Colli	C.P.F. Larisa del Carmen Vera Silva	Ing. Adlemi Santiago Ramirez M. en M.

01/03/2016 [illegible] 29:05 a.m.

INFORMACIÓN PROGRAMÁTICA

CUENTA PÚBLICA 2015
Gasto por Categoría Programática
Del 1o. de enero al 31 de diciembre de 2015
(Pesos)

ENTE PÚBLICO: COLEGIO DE BACHILLERES DEL ESTADO DE CAMPECHE

Concepto	Egresos					Subejercicio
	Aprobado 1	Ampliaciones/(Reducciones) 2	Modificado 3 = (1 + 2)	Devengado 4	Pagado 5	6 = (3 - 4)
Programas	359,623,720.00	42,363,322.13	401,987,042.13	401,987,925.87	386,416,557.82	(883.74)
Subsidios: Sector Social y Privado o Entidades Federativas y Municipios	0.00	0.00	0.00	0.00	0.00	0.00
Sujetos a Reglas de Operación	0.00	0.00	0.00	0.00	0.00	0.00
Otros Subsidios	0.00	0.00	0.00	0.00	0.00	0.00
Desempeño de la Funciones	359,623,720.00	42,363,322.13	401,987,042.13	401,987,925.87	386,416,557.82	(883.74)
Prestación de Servicios Públicos	359,623,720.00	42,363,322.13	401,987,042.13	401,987,925.87	386,416,557.82	(883.74)
Provisión de Bienes Públicos	0.00	0.00	0.00	0.00	0.00	0.00
Planeación, seguimiento y evaluación de políticas públicas	0.00	0.00	0.00	0.00	0.00	0.00
Promoción y fomento	0.00	0.00	0.00	0.00	0.00	0.00
Regulación y supervisión	0.00	0.00	0.00	0.00	0.00	0.00
Funciones de las Fuerzas Armadas (Únicamente Gobierno Federal)	0.00	0.00	0.00	0.00	0.00	0.00
Específicos	0.00	0.00	0.00	0.00	0.00	0.00
Proyectos de Inversión	0.00	0.00	0.00	0.00	0.00	0.00
Administrativos y de Apoyo	0.00	0.00	0.00	0.00	0.00	0.00
Apoyo al proceso presupuestario y para mejorar la eficiencia Institucional	0.00	0.00	0.00	0.00	0.00	0.00
Apoyo a la función pública y al mejoramiento de la función	0.00	0.00	0.00	0.00	0.00	0.00
Operaciones Ajenas	0.00	0.00	0.00	0.00	0.00	0.00
Compromisos	0.00	0.00	0.00	0.00	0.00	0.00
Obligaciones de Cumplimiento de resolución jurisdiccional	0.00	0.00	0.00	0.00	0.00	0.00
Desastres Naturales	0.00	0.00	0.00	0.00	0.00	0.00
Obligaciones	0.00	0.00	0.00	0.00	0.00	0.00
Pensiones y Jubilaciones	0.00	0.00	0.00	0.00	0.00	0.00
Aportaciones a la seguridad social	0.00	0.00	0.00	0.00	0.00	0.00
Aportaciones a fondos de estabilización	0.00	0.00	0.00	0.00	0.00	0.00
Aportaciones a fondos de inversión y reestructura de pensiones	0.00	0.00	0.00	0.00	0.00	0.00
Programas de Gasto Federalizado (Gobierno Federal)	0.00	0.00	0.00	0.00	0.00	0.00
Gasto Federalizado	0.00	0.00	0.00	0.00	0.00	0.00
Participaciones a entidades federativas y municipios	0.00	0.00	0.00	0.00	0.00	0.00
Costo financiero, deuda o apoyos a deudores y ahorradores de la banca	0.00	0.00	0.00	0.00	0.00	0.00
Adeudos de ejercicios fiscales anteriores	0.00	0.00	0.00	0.00	0.00	0.00
Total Del Gasto	359,623,720.00	42,363,322.13	401,987,042.13	401,987,925.87	386,416,557.82	(883.74)

Elaboró

C.P. Julio Antonio Tuz Colli

Revisó

C.P.F. Larisa del Carmen Vera Silva

Autorizó

Ing. Adlem Santiago Ramirez M. en M.

01/03/2016 7:05:16

PROGRAMAS
Y
PROYECTOS DE INVERSIÓN

COLEGIO DE BACHILLERES DEL ESTADO DE CAMPECHE

Campeche Justo y Solidario
GOBIERNO DEL ESTADO • 2009-2015

EN CAMPECHE VAMOS POR NUESTRO PROGRESO
SEDUC

COBACH
CAMPECHE

PROGRAMA OPERATIVO ANUAL (POA) 2015 Y ANTEPROYECTO DE PRESUPUESTO PARA EL EJERCICIO 2015.

SECRETARÍA DE FINANZAS

SUBSECRETARÍA DE PROGRAMACIÓN Y PRESUPUESTO

DIRECCIÓN DE PRESUPUESTO

CAMPECHE

PROGRESO

PROGRAMA OPERATIVO ANUAL 2018
POR UNIDAD ADMINISTRATIVA Y PROGRAMA

ESTRUCTURA PROGRAMÁTICA		ALINEACIÓN PED	
RAMO:	24 ORGANISMOS PUBLICOS DESCENTRALIZADOS	EJE ESTRATÉGICO	1 EDUCACIÓN PARA EL PROGRESO
UNIDAD PRESUPUESTAL	[illegible]		
PROGRAMA	108 PRESTACIÓN DE SERVICIOS DE EDUCACIÓN MEDIA SUPERIOR		
X OPERATIVO		X ESTRATÉGICO	
INFRAESTRUCTURA		INSTITUCIONAL	

ORIGEN DE LOS RECURSOS							
FEDERAL	172,811,860	ESTATAL	186,811,860	OTROS	0	MONTO TOTAL	359,623,720

COMPONENTES	ACTIVIDADES	COSTO Pesos	CALENDARIZACIÓN FINANCIERA ENE-MAR	ABR-JUN	JUL-SEP	OCT-DIC	METAS Unidad	Valor inicial	Acumulable	Cant.	CALENDARIZACIÓN DE METAS (Unidades de Medida) ENE-MAR	ABR-JUN	JUL-SEP	OCT-DIC	OBSERVACIONES
0323 SERVICIOS EDUCATIVOS INTEGRALES PROPORCIONADOS	0447 VINCULACIÓN A LOS ALUMNOS CON LOS SECTORES QUE INTEGRAN A LA SOCIEDAD	1,600,000	376,436	287,010	378,750	457,804	ALUMNO	0	NO	2,300	0	0	0	2,300	
	0750 FOMENTAR LAS ACTIVIDADES ACADÉMICAS CULTURALES, RECREATIVAS Y DEPORTIVAS EN LOS ALUMNOS	4,119,776	1,033,886	788,274	1,040,240	1,257,378	ACTIVIDAD	0	SI	50	2	15	15	18	
	SUBTOTAL COMPONENTE	5,719,776	1,410,322	1,075,284	1,418,990	1,715,182									
0322 SERVICIOS DE EDUCACIÓN MEDIA SUPERIOR Y MEDIA SUPERIOR A DISTANCIA PROPORCIONADO	0735 ATENCIÓN A LA DEMANDA DE LA MATRÍCULA ESCOLAR	343,987,022	91,990,596	62,811,400	80,381,744	108,803,282	ALUMNO	0	NO	8,950	0	0	8,950	0	
	0746 CAPACITACIÓN Y PROFESIONALIZACIÓN ASÍ COMO LOS ESTÍMULOS PERTINENTES AL PERSONAL QUE LABORA EN LA INSTITUCIÓN, QUE REDUNDEN EN BENEFICIO DEL APROVECHAMIENTO ESCOLAR	3,622,920	908,734	723,414	913,498	1,077,306	DOCENTE	0	SI	374	0	187	0	187	
							CURSO	0	SI	10	2	2	4	2	
	0748 FORTALECIMIENTO DE LA INFRAESTRUCTURA Y EQUIPO	6,394,000	1,604,816	1,223,424	1,614,434	1,951,476	MANTENIMIENTO	0	SI	370	90	90	100	90	
	SUBTOTAL COMPONENTE	353,903,944	94,504,146	64,758,238	82,909,676	111,832,064									
	TOTAL PROGRAMA:	359,623,720	95,914,238	65,833,522	84,328,714	113,547,246									

PRESUPUESTO ASIGNADO		TRIMESTRE			
CAPÍTULO	COSTO ANUAL	ENE-MAR	ABR-JUN	JUL-SEP	OCT-DIC
4000	359,623,720	95,914,238	65,833,522	84,328,714	113,547,246
TOTAL	359,623,720	95,914,238	65,833,522	84,328,714	113,547,246

BENEFICIARIOS									
COMPONENTE	TIPO BENEFICIARIO	POBLACIÓN TOTAL	POBLACIÓN OBJETIVO	META ANUAL	ÁMBITO	ZONA URBANA	ZONA RURAL	SEXO HOMBRE	SEXO MUJERES
0323 SERVICIOS EDUCATIVOS INTEGRALES PROPORCIONADOS	ALUMNOS	40,000	2,300	2,300	TODO EL ESTADO	0	2,300	1,200	1,100
0322 SERVICIOS DE EDUCACIÓN MEDIA SUPERIOR Y MEDIA SUPERIOR A DISTANCIA PROPORCIONADO	ALUMNOS	40,000	8,950	8,950	TODO EL ESTADO	0	8,950	4,500	4,450
0322 SERVICIOS DE EDUCACIÓN MEDIA SUPERIOR Y MEDIA SUPERIOR A DISTANCIA PROPORCIONADO	DOCENTES	380	374	374	TODO EL ESTADO	0	374	200	174
0322 SERVICIOS DE EDUCACIÓN MEDIA SUPERIOR Y MEDIA SUPERIOR A DISTANCIA PROPORCIONADO	PERSONAL ADMINISTRATIVO	105	105	105	TODO EL ESTADO	0	105	55	50

0.022 SERVICIOS DE EDUCACIÓN MEDIA SUPERIOR Y MEDIA SUPERIOR A DISTANCIA PROPORCIONADO	PERSONAL OPERATIVO	416	416	416	TODO EL ESTADO	0	416	216	200
0.022 SERVICIOS DE EDUCACIÓN MEDIA SUPERIOR Y MEDIA SUPERIOR A DISTANCIA PROPORCIONADO	ESCUELAS	38	38	38	TODO EL ESTADO	0	0	0	0

L.E. JESÚS ENRIQUE ALCOCER RAYGOZA
DIRECTOR GENERAL DEL COLEGIO DE BACHILLERES DEL ESTADO DE CAMPECHE

M. en A. GEUDOGIO HUCHIN CAUICH
DIRECTOR ADMINISTRATIVO DEL COBACH

INDICADORES PARA RESULTADOS

SECRETARIA DE FINANZAS

SUBSECRETARIA DE PROGRAMACIÓN Y PRESUPUESTO

DIRECCIÓN DE PRESUPUESTO

MATRIZ DE INDICADORES PARA RESULTADOS POR RAMO

ESTRUCTURA PROGRAMATICA

RAMO	25 Organismos Descentralizados (COLEGIO DE BACHILLERES DEL ESTADO DE CAMPECHE (COBACH))
PROGRAMA	106.-Prestación de Servicios de Educación Media Superior

PROPUESTA DE RESUMEN NARRATIVO		INDICADORES					FUENTES DE INFORMACIÓN	MEDIOS DE VERIFICACIÓN	UNIDAD RESPONSABLE
		INDICADOR	FORMULA	TIPO	DIMENSION	FRECUENCIA			
FIN	Contribuir a mejorar los resultados de la educación media superior y vinculación educativa para generar más empleos para los campechanos y mayor credmiento económico de la Entidad.	Tasa de Variación de egresados de educación media superior de las Instituciones descentralizadas	((Número total de egresados de la educación media superior en el año actual / Número total de egresados de la educación media superior en el año anterior)-1)x100	Estratégico	Eficacia	Anual	Secretaria de Eduación del Estado de Campeche y la Dirección Académica del COBACH.	Página Oficial del Colegio de Bachilleres del Estado de Campeche,Informes de la Secretaría de Eduación del Estado de Campeche y la Dirección Académica del COBACH.	Dirección Académica y Depto. De Incorporación y Revaldación de Estudios.
PROPOSITO	Cobertura de la educación media superior consolidada para formar Jovenes con competencias académicas que les permita asegurar su desarrollo	Porcentaje de absorción de las Instituciones de educación media superior descentralizadas	(Número de alumnos de nuevo ingreso en el ciclo escolar actual/Número de alumnos demandantes de educación media superior en el Estado)x100	Estratégico	Eficacia	Anual	Secretaría de Eduación del Estado de Campeche y la Dirección Académica del COBACH.	Página Oficial del Colegio de Bachilleres del Estado de Campeche,Informes de la Secretaría de Eduación del Estado de Campeche y la Dirección Académica del COBACH.	Dirección Académica y Depto. De Incorporación y Revaldación de Estudios.
COMPONENTES	C1.- Servicios de educación media superior y media superior a distancia proporcionado	Relación Alumno/Aula	(Matrícula total/Total de Aulas Existentes)	Gestión	Eficacia	Anual	Dirección Académica y del Depto. De Planeación del COBACH.	Página Oficial del Colegio de Bachilleres del Estado de Campeche, Informes de la Dirección Académica y del Depto. De Planeación de esta Institución.	Dirección Académica, Depto. De Incorporación y Revalidación de Estudios y Depto. De Planeación.
	C2.- Servicios educativos integrales proporcionados	Porcentaje de Deserción	(Número de alumnos que Abandonaron sus estudios en el periodo escolar N / Número de alumnos Inscritos en el periodo escolar N) X 100	Gestión	Eficacia	Semestral	Dirección Académica y del Depto. De Incorporación y Revalidación de Estudios del COBACH.	Página Oficial del Colegio de Bachilleres del Estado de Campeche,Dirección Académica y del Depto. De Incorporación y Revalidación de Estudios.	Dirección Académica y Depto. De Incorporación y Revalidación de Estudios.
		Tasa de Variación de la Matrícula Escolar	((Total de Matrícula Escolar del Año N / Total de Matrícula Escolar del Año N-1) -1) X 100	Gestión	Eficacia	Anual	Dirección Académica y del Depto. De Incorporación y Revalidación de Estudios del COBACH.	Página Oficial del Colegio de Bachilleres del Estado de Campeche, Informes de la Dirección Académica y del Depto. De Incorporación y Revalidación de Estudios.	Dirección Académica y Depto. De Incorporación y Revalidación de Estudios.

ACTIVIDADES	C1.A1.- Atención a la demanda de la matricula escolar	Porcetaje de Reprobación	(Número de alumnos con una o mas asignaturas reprobadas al final del semetre N / Total de matricula final del semestre N) X 100	Gestión	Eficacia	Semestral	Dirección Académica y del Depto. De Incorporación y Revalidación de Estudios del COBACH.	Página Oficial del Colegio de Bachilleres del Estado de Campeche, Informes de la Dirección Académica y del Depto. De Incorporación y Revalidación de Estudios.	Dirección Académica y Depto. De Incorporación y Revalidación de Estudios.
		Porcentaje de Aprovechamiento	Suma del promedio de calificaciones por semestre / Número de semestres	Gestión	Eficacia	Semestral	Dirección Académica y del Depto. De Incorporación y Revalidación de Estudios del COBACH.	Página Oficial del Colegio de Bachilleres del Estado de Campeche, Informes de la Dirección Académica y del Depto. De Incorporación y Revalidación de Estudios.	Dirección Académica y Depto. De Incorporación y Revalidación de Estudios.
	C1.A2.- Capacitación y profesionalización así como los estímulos pertinentes al personal que labora en la Institución, que redunden en beneficio del aprovechamiento escolar	Porcentaje de Docentes con Estímulo Académico	(Número de Docentes con Estímulo Académico/Número de Docentes que se inscribieron al Programa de Estímulo Académico)x100	Gestión	Eficacia	Anual	Dirección Académica del COBACH.	Página Oficial del Colegio de Bachilleres del Estado de Campeche, Informes de la Dirección Académica del COBACH.	Dirección Académica
		Porcentaje de Personal Certificado	(Número de Personal Certificado/Número Total de Personal)x100	Gestión	Eficacia	Anual	Direción de Educación Continua y el Depto. De Recursos Humanos del COBACH.	Página Oficial del Colegio de Bachilleres del Estado de Campeche, Informes de la Direción de Educación Continua y el Depto. De Recursos Humanos.	Dirección de Educación Continua.
		Porcentaje de Personal Capacitado	(Número de Personal Capacitado/Número Total de Personal)x100	Gestión	Eficacia	Trimestral	Direción de Educación Continua y el Depto. De Recursos Humanos del COBACH.	Página Oficial del Colegio de Bachilleres del Estado de Campeche, Informes de la Direción de Educación Continua y el Depto. De Recursos Humanos.	Dirección de Educación Continua.
		Gasto para discapacidad por personal beneficiado	(Presupuesto asignado/Número de Beneficiados)	Gestión	Eficacia	Trimestral	Departamento de Recursoa Humanos	Página Oficial del Colegio de Bachilleres del Estado de Campeche, Informes de la Direción de Educación Continua y el Depto. De Recursos Humanos.	Dirección Administrativa
		Porcentaje de Cursos Impartidos	(Número de Cursos Impartidos/Número de Cursos Programados)	Gestión	Eficacia	Trimestral	Direción de Educación Continua del COBACH.	Página Oficial del Colegio de Bachilleres del Estado de Campeche, Informes de la Direción de Educación Continua.	Dirección de Educación Continua.
	C1.A3.- Fortalecimiento de a Infraestructura y equipo	Porcentaje de Mantenimientos Realizados	(Número de Mantenimientos Realizados/Número de Mantenimientos Programados)x100	Gestión	Eficacia	Trimestral	Dirección Administrativa y del Depto. De Recursos Materiales del COBACH.	Página Oficial del Colegio de Bachilleres del Estado de Campeche, Informes de la Dirección Administrativa y del Depto. De Recursos Materiales.	Dirección Administrativa y Depto. De Recursos Materiales.
		Porcentaje de Mobiliario y Equipo Suministraco	(Número de Mobiliario y Equipo Suministrado/Número de Mobiliario y Equipo Solicitado)x100	Gestión	Eficacia	Trimestral	Dirección Administrativa y del Depto. De Recursos Materiales del COBACH.	Página Oficial del Colegio de Bachilleres del Estado de Campeche, Informes de la Dirección Administrativa y del Depto. De Recursos Materiales.	Dirección Administrativa y Depto. De Recursos Materiales.

		Porcentaje de Centros Educativos beneficiados por los Programas de Infraestructura	(Número de Centros Educativos beneficiados por los Programas de Infraestructura/Número de Centros Educativos)x100	Gestión	Eficacia	Anual	Dirección Administrativa, Depto. De Planeación y del Depto. De Recursos Materiales del COBACH.	Página Oficial del Colegio de Bachilleres del Estado de Campeche, Informes de la Dirección Administrativa, Depto. De Planeación y del Depto. De Recursos Materiales.	Dirección Administrativa y Depto. De Planeación
	C2.A1.- Vinculación a los alumnos con los sectores que integran a la sociedad	Porcentaje de Alumnos Becados	(Número de Alumnos Becados/Total de la Matrícula Escolar)x100	Gestión	Eficacia	Anual	Dirección Administrativa y Depto. De Planeación del COBACH.	Página Oficial del Colegio de Bachilleres del Estado de Campeche, Informes de la Dirección Administrativa y Depto. De Planeación.	Dirección Administrativa y Depto. De Planeación
		Porcentaje de Alumnos Beneficiados con el Programa Estímulo Estudiantil	(Número de Alumnos Beneficiados con el Programa Estímulo Estudiantil/Total de la Matrícula Escolar)x100	Gestión	Eficacia	Anual	Dirección Administrativa, Depto. De Planeación, Dirección Académica, Depto. De Incorporación y Revalidación de Estudios del COBACH.	Página Oficial del Colegio de Bachilleres del Estado de Campeche, Informes de la Dirección Administrativa, Depto. De Planeación, Dirección Académica, Depto. De Incorporación y Revalidación de Estudios.	Dirección Administrativa, Depto. De Planeación, Dirección Académica, Depto. De Incorporación y Revalidación de Estudios.
		Porcentaje de Alumnos Egresados que continuan sus estudios en el nivel Superior	(Número de Alumnos Egresados que continuan sus estudios en el nivel Superior/Número de Alumnos Egresados)x100	Gestión	Eficacia	Anual	Dirección Académica y Depto. De Evaluación del COBACH.	Página Oficial del Colegio de Bachilleres del Estado de Campeche, Informe de la Dirección Académica y Depto. De Evaluación.	Dirección Académica y Depto. De Evaluación
		Porecentaje de Alumnos Egresados que se incorporan al Mercado Laboral.	(Número de Alumnos Egresados que se incorporan al Mercado Laboral/Número de Alumnos Egresados)x100	Gestión	Eficacia	Anual	Dirección Académica y Depto. De Evaluación del COBACH.	Página Oficial del Colegio de Bachilleres del Estado de Campeche, Informe de la Dirección Académica y Depto. De Evaluación.	Dirección Académica y Depto. De Evaluación
		Porcentaje de Alumnos Egresados que no continuan sus estudios al nivel Superior ni se incorporan al Mercado Laboral.	(Número de Alumnos Egresadon que no continuan sus estudios de nivel Superior ni se incorporan al Mercado Laboral/Número de Alumnos Egresados)x100	Gestión	Eficacia	Anual	Dirección Académica y Depto. De Evaluación del COBACH.	Página Oficial del Colegio de Bachilleres del Estado de Campeche, Informe de la Dirección Académica y Depto. De Evaluación.	Dirección Académica y Depto. De Evaluación
	C2.A2.- Fomentar las actividades academicas, culturales, recreativas y deportivas en los alumnos	Porcentaje de Eventos Realizados	(Número de Eventos Realizados/Número de Eventos Programados)x100	Gestión	Eficacia	Trimestral	Dirección General, Dirección Académica, Depto de Orientación Escolar, Depto. De Evaluación y Depto. de Comunicación Social del COBACH.	Página Oficial del Colegio de Bachilleres del Estado de Campeche, Informe de la Dirección General, Dirección Académica, Depto de Orientación Escolar, Depto. De Evaluación y Depto. de Comunicación Social.	Dirección General, Dirección Académica, Depto de Orientación Escolar, Depto. De Evaluación y Depto. de Comunicación Social.

ELABORO	REVISO	AUTORIZO
LAE. MANUEL ANTONIO POOT CAN	M. en A. EULOGIO HUCHIN CAUICH	L.E. JESÚS ENRIQUE ALCOCER RAYGOZA M. en E.
JEFE DEL DEPTO. DE PLANEACIÓN PROGRAMACIÓN Y PRESUPUESTO	DIRECTOR ADMINISTRATIVO	DIRECTOR GENERAL DEL COBACH

ANEXOS

CUENTA PÚBLICA 2015
Relación de Bienes Inmuebles que Componen el Patrimonio
(Pesos)

ENTE PÚBLICO: COLEGIO DE BACHILLERES DEL ESTADO DE CAMPECHE

Código	Descripción del Bien Inmueble	Valor en libros
58310101	Edificios no residen Direccion General	6,299,082.00
58310201	Edificios no residen Plantel 01 Hecelchakan	9,872,942.00
58310202	Edificios no residen Plantel 02 Candelaria	9,050,467.00
58310203	Edificios no residen Plantel 03 Escarcega	8,638,302.00
58310204	Edificios no residen Plantel 04 Seybaplaya	7,933,893.00
58310205	Edificios no residen Plantel 05 Atasta	8,141,358.00
58310206	Edificios no residen Plantel 06 Mamantel	3,572,914.00
58310207	Edificios no residen Palntel 07 Tenabo	7,596,014.00
58310208	Edificios no residen Plantel 08 Nunkini	5,758,415.00
58310209	Edificios no residen Plantel 09 Champoton	9,342,941.00
58310210	Edificios no residen Plantel 10 Chicbul	4,725,578.00
58310211	Edificios no residen Plantel 11 Becal	5,938,515.00
58310213	Edificios no residen Plantel 13 Calkini	9,203,731.00
58310214	Edificios no residen Plantel 14 Xpujil	5,391,358.00
58310216	Edificios no residen Plantel 16 Adolfo Lopez Mateo	2,202,589.00
58310217	Edificios no residen Plantel 17 Nuevo Progreso	1,893,939.00
58310218	Edificios no residen Plantel 18 Xbacab	2,116,756.00
58310301	Edificios no residen Emsad 01 Ukum	3,730,620.00
58310302	Edificios no residen Emsad 02 Libertad	3,424,786.00
58310303	Edificios no residen Emsad 03 Isla Aguada	2,210,963.00
58310304	Edificios no residen Emsad 04 La Esmeralda	2,119,868.00
58310305	Edificios no residen Emsad 05 Bolonchen	3,099,553.00
58310306	Edificios no residen Emsad 06 Sihochac	3,163,887.00
58310307	Edificios no residen Emsad 07 El Desengaño	2,136,412.00
58310308	Edificios no residen Emsad 08 El Civalito	2,136,412.00
58310309	Edificios no residen Emsad 09 Aguacatal	3,178,700.00
58310311	Edificios no residen Emsad 11 Dzibalchen	2,357,128.00
58310312	Edificios no residen Emsad 12 El Juncal	3,397,608.00
58310313	Edificios no residen Emsad 13 Carmen II	1,882,823.00
58310314	Edificios no residen Emsad 14 El Tesoro	1,908,024.00
58310316	Edificios no residen Emsad 16 Don Samuel	3,409,847.00
58310317	Edificios no residen Emsad 17 Lerma	2,445,267.00
58310318	Edificios no residen Emsad 18 China	2,232,196.00
58310320	Edificios no residen Emsad 20 Pich	2,258,259.00

CUENTA PÚBLICA 2015
Relación de Cuentas Bancarias productivas específicas

ENTE PÚBLICO: COLEGIO DE BACHILLERES DEL ESTADO DE CAMPECHE

Fondo Programa o Convenio	Datos de la Cuenta	
	Institución Bancaria	Número de Cuenta
RECURSOS FEDERALES	SANTANDER	65502206483

Elaboró	Revisó	Autorizó
C.P. Julio Antonio Tuz Colli	C.P.F. Larisa del Carmen Vera Silva	Ing.Adlemi Santiago Ramirez M. en M.

01/03/2016 8:28:45

CUENTA PÚBLICA 2015
Formato del Ejercicio y Destino de Gasto Federalizado y Reintegros

ENTE PÚBLICO: COLEGIO DE BACHILLERES DEL ESTADO DE CAMPECHE

Formato del ejercicio y destino de gasto federalizado y reintegros Anual				
Programa o Fondo	Destino de los Recursos	Ejercicio		Reintegro
		DEVENGADO	PAGADO	
NO APLICO EN EL EJERCICIO	NO APLICO EN EL EJERCICIO	0.00	0.00	0.00

Elaboró	Revisó	Autorizó
C.P. Julio Antonio Tuz Colli	C.P.E. Larisa del Carmen Vera Silva	Ing.Adlem Santiago Ramirez M. en M.

01/03/2016 8:29:22

NO APLICA

Relación de esquemas bursátiles y de coberturas financieras

Formato libre

(Artículo 46, último párrafo LGCG)

Firma

Autorizó
Ing.Adlemi Santiago Ramirez M. en M.

Firma

Elaboró
C.P. Julio Antonio Tuz Colli

CUENTA PÚBLICA 2015
Clasificación Económica de los Ingresos, de los Gastos y del Financiamiento
Versión Analítica
Del 1o. de enero al 31 de diciembre de 2015
(Pesos)

ENTE PÚBLICO: COLEGIO DE BACHILLERES DEL ESTADO DE CAMPECHE

Código	Concepto	Importe
1	**INGRESOS**	
1.1	**INGRESOS CORRIENTES**	**190,269,511.11**
1.1.1	**Impuestos**	**0.00**
1.1.1.1	Impuestos sobre el ingreso, las utilidades y las ganancias de capital	0.00
1.1.1.1.1	De personas físicas	0.00
1.1.1.1.2	De empresas y otras corporaciones (personas morales)	0.00
1.1.1.1.3	No clasificables	0.00
1.1.1.2	Impuestos sobre nómina y la fuerza de trabajo	0.00
1.1.1.3	Impuestos sobre la propiedad	0.00
1.1.1.4	Impuestos sobre los bienes y servicios	0.00
1.1.1.5	Impuestos sobre el comercio y las transacciones internacionales/comercio exterior	0.00
1.1.1.6	Impuestos ecológicos	0.00
1.1.1.7	Impuestos a los rendimientos petroleros	0.00
1.1.1.8	Otros Impuestos	0.00
1.1.1.9	Accesorios	0.00
1.1.2	**Contribuciones a la Seguridad Social**	**0.00**
1.1.2.1	Contribuciones de los empleados	0.00
1.1.2.2	Contribuciones de los empleadores	0.00
1.1.2.3	Contribuciones de los trabajadores por cuenta propia o no empleados	0.00
1.1.2.4	Contribuciones no clasificables	0.00
1.1.3	**Contribuciones de Mejoras**	**0.00**
1.1.4	**Derechos y Productos y Aprovechamientos Corrientes**	**0.00**
1.1.4.1	Derechos no incluidos en otros conceptos	0.00
1.1.4.2	***Productos corrientes no incluidos en otros conceptos***	**0.00**
1.1.4.3	Aprovechamientos corrientes no incluidos en otros conceptos	0.00
1.1.5	**Rentas de la Propiedad**	**0.00**
1.1.5.1	**Intereses**	0.00
1.1.5.1.1	**Internos**	0.00
1.1.5.1.2	Externos	0.00
1.1.5.2	Dividendos y retiros de las cuasisociedades	0.00
1.1.5.3	Arrendamientos de tierras y terrenos	0.00
1.1.5.4	Otros	0.00
1.1.6	**Ventas de Bienes y Servicios de Entidades del Gobierno General/Ingreso de Explotación de Entidades Empresariales**	**5,139,671.58**
1.1.6.1	Ventas de establecimientos no de mercado	0.00
1.1.6.2	Ventas de establecimientos de mercado	0.00
1.1.6.3	Derechos administrativos	5,139,671.58
1.1.7	**Subsidios y Subvenciones Recibidos por Entidades Empresariales Públicas**	**0.00**
1.1.7.1	Subsidios y Subvenciones recibidos por entidades empresariales públicas no financieras	0.00
1.1.7.2	Subsidios y Subvenciones recibidos por entidades empresariales públicas financieras	0.00
1.1.8	**Transferencias, Asignaciones y Donativos Corrientes Recibidos**	**0.00**
1.1.8.1	Del sector privado	0.00
1.1.8.2	Del sector público	0.00
1.1.8.2.1	De la Federación	0.00
1.1.8.2.2	**De Entidades Federativas**	0.00
1.1.8.2.3	De Municipios	0.00
1.1.8.3	Del sector externo	0.00
1.1.8.3.1	De gobiernos extranjeros	0.00
1.1.8.3.2	De organismos internacionales	0.00
1.1.8.3.3	**Del sector privado externo**	0.00
1.1.9	**Participaciones**	**185,129,839.53**
1.2	**INGRESOS DE CAPITAL**	**211,717,910.27**
1.2.1	**Venta (Disposición) de Activos**	**0.00**
1.2.1.1	Venta de activos fijos	0.00
1.2.1.2	Venta de objetos de valor	0.00
1.2.1.3	Venta de activos no producidos	0.00
1.2.2	**Disminución de Existencias**	**0.00**
1.2.2.1	Materiales y suministros	0.00
1.2.2.2	Materias Primas	0.00
1.2.2.3	Trabajos en curso	0.00
1.2.2.4	Bienes terminados	0.00
1.2.2.5	Bienes para venta	0.00
1.2.2.6	Bienes en tránsito	0.00
1.2.2.7	Existencia de material de seguridad y defensa	0.00
1.2.3	**Incremento de la Depreciación, Amortización, Estimaciones y Provisiones Acumuladas**	**0.00**
1.2.3.1	Depreciación y amortización	0.00
1.2.3.2	Estimaciones por deterioro de inventarios	0.00
1.2.3.3	Otras estimaciones por pérdida o deterioro	0.00
1.2.3.4	Provisiones	0.00
1.2.4	**Transferencias, Asignaciones y Donativos de Capital Recibidos**	211,717,910.27
1.2.4.1	Del sector privado	**0.00**
1.2.4.2	Del sector público	211,717,910.27
1.2.4.2.1	De la Federación	211,717,910.27
1.2.4.2.2	De Entidades Federativas	0.00
1.2.4.2.3	De Municipios	0.00
1.2.4.3	Del sector externo	0.00
1.2.4.3.1	De gobiernos extranjeros	0.00
1.2.4.3.2	De organismos internacionales	0.00

CUENTA PÚBLICA 2015
Clasificación Económica de los Ingresos, de los Gastos y del Financiamiento
Versión Analítica
Del 1o. de enero al 31 de diciembre de 2015
(Pesos)

Código	Concepto	Importe
1.2.4.3.3	Del sector privado externo	0.00
1.2.5	**Recuperación de Inversiones Financieras Realizadas con Fines De Política**	**0.00**
1.2.5.1	Venta de Acciones y participaciones de capital adquiridas con fines de política	0.00
1.2.5.2	Valores representativos de deuda adquiridos con fines de política	0.00
1.2.5.3	Venta de obligaciones negociables adquiridas con fines de política	0.00
1.2.5.4	Recuperación de préstamos realizados con fines de política	0.00
TOTAL DE INGRESOS		401,987,421.38
2	**GASTOS**	
2.1	**GASTOS CORRIENTES**	**397,261,400.47**
2.1.1	**Gastos de Consumo de los Entes del Gobierno General/Gastos de Explotación de las Entidades Empresariales**	**397,261,400.47**
2.1.1.1	Remuneraciones	265,734,438.47
2.1.1.2	Compra de bienes y servicios	131,526,962.00
2.1.1.3	Variación de existencias (Disminución (+) Incremento (-))	0.00
2.1.1.4	Depreciación y amortización	0.00
2.1.1.5	Estimaciones por deterioro de inventarios	0.00
2.1.1.6	Impuestos sobre los productos, la producción y las importaciones de las entidades empresariales	0.00
2.1.2	**Prestaciones de la Seguridad Social**	**0.00**
2.1.3	**Gastos de la Propiedad**	**0.00**
2.1.3.1	Intereses	0.00
2.1.3.1.1	Intereses de la deuda interna	0.00
2.1.3.1.2	Intereses de la deuda externa	0.00
2.1.3.2	Gastos de la propiedad distintos de intereses	0.00
2.1.3.2.1	Dividendos y retiros de las cuasisociedades	0.00
2.1.3.2.2	Arrendamientos de tierras y terrenos	0.00
2.1.4	**Subsidios y Subvenciones a Empresas**	**0.00**
2.1.4.1	A entidades empresariales del sector privado	0.00
2.1.4.1.1	A entidades empresariales no financieras	0.00
2.1.4.1.2	A entidades empresariales financieras	0.00
2.1.4.2	A entidades empresariales del sector público	0.00
2.1.4.2.1	A entidades empresariales no financieras	0.00
2.1.4.2.2	A entidades empresariales financieras	0.00
2.1.5	**Transferencias, Asignaciones y Donativos Corrientes Otorgados**	**0.00**
2.1.5.1	Al sector privado	0.00
2.1.5.2	Al sector público	0.00
2.1.5.2.1	A la Federación	0.00
2.1.5.2.2	A las Entidades Federativas	0.00
2.1.5.2.3	A los Municipios	0.00
2.1.5.3	Al sector externo	0.00
2.1.5.3.1	A gobiernos extranjeros	0.00
2.1.5.3.2	A organismos internacionales	0.00
2.1.5.3.3	Al sector privado externo	0.00
2.1.6	**Impuesto Sobre los Ingresos, la Riqueza y Otros a las Entidades Empresariales Públicas**	**0.00**
2.1.7	**Participaciones**	**0.00**
2.1.8	**Provisiones y Otras Estimaciones**	**0.00**
2.1.8.1	Provisiones a corto plazo	0.00
2.1.8.2	Provisiones a largo plazo	0.00
2.1.8.3	Estimaciones por pérdida o deterioro a corto plazo	0.00
2.1.8.4	Estimaciones por pérdida o deterioro a largo plazo	0.00
2.2	**GASTOS DE CAPITAL**	**5,054,390.95**
2.2.1	**Construcciones en Proceso**	**0.00**
2.2.2	**Activos Fijos (Formación bruta de capital fijo)**	**5,054,390.95**
2.2.2.1	**Viviendas, Edificios y Estructuras**	**0.00**
2.2.2.1.1	Viviendas	0.00
2.2.2.1.2	Edificios no residenciales	0.00
2.2.2.1.3	Otras estructuras	0.00
2.2.2.2	**Maquinaria y Equipo**	**4,058,390.97**
2.2.2.2.1	Equipo de transporte	331,000.00
2.2.2.2.2	Equipo de tecnología de la información y comunicaciones	2,122,909.03
2.2.2.2.3	Otra maquinaria y equipo	1,604,481.94
2.2.2.3	**Equipo de Defensa y Seguridad**	0.00
2.2.2.4	**Activos Biológicos Cultivados**	0.00
2.2.2.4.1	Ganado para cría, leche, tiro, etc. que dan productos recurrentes	0.00
2.2.2.4.2	Arboles, cultivos y otras plantaciones que dan productos recurrentes	0.00
2.2.2.5	**Activos Fijos Intangibles**	**995,999.98**
2.2.2.5.1	Investigación y desarrollo	0.00
2.2.2.5.2	Exploración y evaluación minera	0.00
2.2.2.5.3	Programas de informática y bases de datos	995,999.98
2.2.2.5.4	Originales para esparcimiento, literarios o artísticos	0.00
2.2.2.5.5	Otros activos fijos intangibles	0.00
2.2.3	**Incremento de Existencias**	0.00
2.2.3.1	Materiales y suministros	0.00
2.2.3.2	Materias primas	0.00
2.2.3.3	Trabajos en curso	0.00
2.2.3.4	Bienes terminados	0.00
2.2.3.5	Bienes para venta	0.00
2.2.3.6	Bienes en tránsito	0.00
2.2.3.7	Existencias de materiales de seguridad y defensa	0.00
2.2.4	**Objetos de Valor**	**0.00**
2.2.4.1	Metales y piedras preciosas	0.00

CUENTA PÚBLICA 2015
Clasificación Económica de los Ingresos, de los Gastos y del Financiamiento
Versión Analítica
Del 1o. de enero al 31 de diciembre de 2015
(Pesos)

Código	Concepto	Importe
3.2.1	**Incremento de Activos Financieros**	**9,325,194.01**
3.2.1.1	**Incremento de Activos Financieros Corrientes (Circulantes)**	**4,245,936.06**
3.2.1.1.1	Incremento de caja y bancos (efectivo y equivalentes)	0.00
3.2.1.1.2	Incremento de inversiones financieras de corto plazo (derechos a recibir efectivo y equivalentes)	4,153,223.32
3.2.1.1.3	Incremento de cuentas por cobrar	92,712.74
3.2.1.1.4	Incremento de documentos por cobrar	0.00
3.2.1.1.5	Préstamos otorgados de corto plazo	0.00
3.2.1.1.6	Incremento de otros activos financieros corrientes	0.00
3.2.1.2	**Incremento de Activos Financieros No Corrientes**	5,079,257.95
3.2.1.2.1	Inversiones financieras a largo plazo con fines de liquidez	0.00
3.2.1.2.1.1	Compra de acciones y participaciones de capital	0.00
3.2.1.2.1.2	Compra de títulos y valores representativos de deuda	0.00
3.2.1.2.1.3	Compra de obligaciones negociables	0.00
3.2.1.2.1.4	Concesión de préstamos	0.00
3.2.1.2.2	Incremento de otros activos financieros no corrientes	5,079,257.95
3.2.2	**Disminución de Pasivos**	**0.00**
3.2.2.1	**Disminución de Pasivos Corrientes**	**0.00**
3.2.2.1.1	**Disminución de Cuentas por Pagar**	**0.00**
3.2.2.1.2	**Disminución de Documentos por Pagar**	**0.00**
3.2.2.1.3	**Amortización de la Porción Circulante de la Deuda Pública de Largo Plazo**	**0.00**
3.2.2.1.3.1	Amortización de la porción circulante de la deuda pública de L.P. en títulos y valores	0.00
3.2.2.1.3.1.1	Amortización de la porción circulante de la deuda pública interna de L.P. en Títulos valores	0.00
3.2.2.1.3.1.2	Amortización de la porción circulante de la deuda pública externa de L.P. en títulos y valores	0.00
3.2.2.1.3.2	Amortización de la porción circulante de la deuda pública de L.P. en préstamos	0.00
3.2.2.1.3.2.1	Amortización de la porción circulante de la deuda pública interna de L.P. en préstamos	0.00
3.2.2.1.3.2.2	Amortización de la porción circulante de la deuda pública externa de L.P. en préstamos	0.00
3.2.2.1.4	**Disminución de Otros Pasivos de Corto Plazo**	**0.00**
3.2.2.2	**Disminución de Pasivos no Corrientes**	**0.00**
3.2.2.2.1	**Disminución de Cuentas por Pagar a Largo Plazo**	**0.00**
3.2.2.2.2	**Disminución de Documentos por Pagar a Largo Plazo**	**0.00**
3.2.2.2.3	**Conversión de Deuda Pública de Largo Plazo en Porción Circulante**	**0.00**
3.2.2.2.3.1	Conversión de títulos y valores de largo plazo en corto plazo	0.00
3.2.2.2.3.1.1	Porción de corto plazo de títulos y valores de la deuda pública interna	0.00
3.2.2.2.3.1.2	Porción de corto plazo de títulos y valores de la deuda pública externa	0.00
3.2.2.2.3.2	Conversión de préstamos de largo plazo en corto plazo	0.00
3.2.2.2.3.2.1	Porción a corto plazo de préstamos de la deuda pública interna	0.00
3.2.2.2.3.2.2	Porción a corto plazo de préstamos de la deuda pública externa	0.00
3.2.2.2.4	**Disminución de Otros Pasivos de Largo Plazo**	**0.00**
3.2.3	**Disminución de Patrimonio**	**0.00**
	TOTAL APLICACIONES FINANCIERAS	**9,325,194.01**

Elaboró	Revisó	Autorizó
C.P. Julio Antonio Tuz Colli	C.P.F. Larisa del Carmen Vera Silva	Ing.Adlemi Santiago Ramirez M. en M.

01/03/2016 08:30:15 a.m.