COBACAM

Cuenta Pública – Segundo Trimestre
Entidad federativa: CAMPECHE

2018

Información contable

1. Estado de actividades
2. Estado de situación financiera
3. Estado de cambios en la situación financiera
4. Estado analítico del activo
5. Estado analítico de la deuda y otros pasivos
6. Estado de variación en la Hacienda Pública
7. Flujo de efectivo
8. Informes sobre pasivos contingentes
9. Notas a los estados financieros

Información presupuestaria

1. Estado analítico de ingresos
2. Estado analítico del ejercicio del Presupuesto de Egresos por clasificación administrativa
3. Estado analítico del ejercicio del Presupuesto de Egresos en clasificación económica (por Tipo de gasto)
4. Estado analítico del ejercicio del Presupuesto de Egresos en clasificación por objeto del gasto (Capítulo y Concepto)
5. Estado analítico del ejercicio del Presupuesto de Egresos en clasificación funcional (Finalidad y Función)
6. Endeudamiento Neto
7. Intereses de la Deuda
8. Indicadores de Postura Fiscal

Información programática

1. Gasto por categoría programática
2. Programas y proyectos de inversión

Formatos LDF:

1. Estado de Situación Financiera Detallado
2. Informe Analítico de la Deuda Pública y Otros Pasivos
3. Balance Presupuestario
4. Estado Analítico de Ingresos Detallado

6.a Estado Analítico del Presupuesto de Egresos Detallado Clasificación por Objeto del Gasto (Capítulo y Concepto)

6.b Estado Analítico del Presupuesto de Egresos Detallado Clasificación Administrativa

6.c Estado Analítico del Presupuesto de Egresos Detallado Clasificación Funcional (Finalidad y Función)

6.d Estado Analítico del Presupuesto de Egresos Detallado Clasificación de Servicios Personales por Categoría

Formato Normas del CONAC:

1. Norma para establecer la estructura de información de montos pagados por ayudas y subsidios.

INFORMACION CONTABLE

Estado de Actividades
Del 1 de Enero al 30 de Junio de 2018 y 2017
(Pesos)

Ente Público: COLEGIO DE BACHILLERES DEL ESTADO DE CAMPECHE

Concepto	2018	2017
INGRESOS Y OTROS BENEFICIOS		
Ingresos de la Gestión	**2,476,909.48**	**5,203,959.30**
Impuestos	0.00	0.00
Cuotas y Aportaciones de Seguridad Social	0.00	0.00
Contribuciones de Mejoras	0.00	0.00
Derechos	0.00	0.00
Productos de Tipo Corriente	15,355.53	54,990.01
Aprovechamientos de Tipo Corriente	0.00	0.00
Ingresos por Venta de Bienes y Servicios	2,461,553.95	5,148,969.29
Ingresos no Comprendidos en las Fracciones de la Ley de Ingresos Causados en Ejercicios Fiscales Anteriores Pendientes de Liquidación o Pago	0.00	0.00
Participaciones, Aportaciones, Transferencias, Asignaciones, Subsidios y Otras Ayudas	**208,408,615.00**	**396,271,561.07**
Participaciones y Aportaciones	0.00	260,001.50
Transferencia, Asignaciones, Subsidios y Otras ayudas	208,408,615.00	396,011,559.57
Otros Ingresos y Beneficios	**0.00**	**95.20**
Ingresos Financieros	0.00	0.00
Incremento por Variación de Inventarios	0.00	0.00
Disminución del Exceso de Estimaciones por Pérdida o Deterioro u Obsolescencia	0.00	0.00
Disminución del Exceso de Provisiones	0.00	0.00
Otros Ingresos y Beneficios Varios	0.00	95.20
Total de Ingresos y Otros Beneficios	***210,885,524.48***	***401,475,615.57***
GASTOS Y OTRAS PÉRDIDAS		
Gastos de Funcionamiento	**173,117,304.04**	**394,317,245.67**
Servicios Personales	127,953,467.03	282,291,346.98
Materiales y Suministros	11,550,807.05	13,664,467.71
Servicios Generales	33,613,029.96	98,361,430.98
Transferencia, Asignaciones, Subsidios y Otras Ayudas	**0.00**	**2,222,087.30**
Transferencias Internas y Asignaciones al Sector Público	0.00	2,222,087.30
Transferencias al Resto del Sector Público	0.00	0.00
Subsidios y Subvenciones	0.00	0.00
Ayudas Sociales	0.00	0.00
Pensiones y Jubilaciones	0.00	0.00
Transferencias a Fideicomisos, Mandatos y Contratos Análogos	0.00	0.00
Transferencias a la Seguridad Social	0.00	0.00
Donativos	0.00	0.00
Transferencias al Exterior	0.00	0.00
Participaciones y Aportaciones	**0.00**	**0.00**
Participaciones	0.00	0.00
Aportaciones	0.00	0.00
Convenios	0.00	0.00
Intereses, Comisiones y Otros Gastos de la Deuda Pública	**0.00**	**0.00**
Intereses de la Deuda Pública	0.00	0.00
Comisiones de la Deuda Pública	0.00	0.00
Gastos de la Deuda Pública	0.00	0.00
Costo por Coberturas	0.00	0.00
Apoyos Financieros	0.00	0.00
Otros Gastos y Pérdidas Extraordinarias	**1,748,868.09**	**4,132,861.20**
Estimaciones, Depreciaciones, Deterioros, Obsolescencia y Amortizaciones	0.00	0.00
Provisiones	0.00	0.00
Disminución de Inventarios	0.00	0.00
Aumento por Insuficiencia de Estimaciones por Pérdida o Deterioro y Obsolescencia	0.00	0.00
Aumento por Insuficiencia de Provisiones	0.00	0.00
Otros Gastos	1,748,868.09	4,132,861.20
Inversión Pública	**0.00**	**0.00**
Inversión Pública no Capitalizable	0.00	0.00
Total de Gastos y Otras Pérdidas	***174,866,172.13***	***400,672,194.17***
Resultados del Ejercicio (Ahorro/Desahorro)	***36,019,352.35***	***803,421.40***

Bajo protesta de decir verdad declaramos que los Estados Financieros y sus Notas son razonablemente correctos y responsabilidad del emisor

FI ARORÓ

C.P. JOSE ISIDRO BARAHONA PEREZ
ENCARGADO DEL DEPARTAMENTO DE CONTABILIDAD

Vo. Bo.

C.P. JULIO ANTONIO TUZ COLLI
ENCARGADO DE LA DIRECCION ADMINISTRATIVA

AUTORIZÓ

ING. ADLEMI SANTIAGO RAMIREZ M.en M.
DIRECTORA GENERAL

Estado de Situación Financiera
Al 30 de Junio de 2018 y 2017
(Pesos)

Ente Público: **COLEGIO DE BACHILLERES DEL ESTADO DE CAMPECHE**

CONCEPTO	Año 2018	Año 2017
ACTIVO		
Activo Circulante		
Efectivo y Equivalentes	68.545.796.87	29.265.656.84
Derechos a Recibir Efectivo o Equivalentes	6.357.452.54	40.385.982.20
Derechos a Recibir Bienes o Servicios	1.863.273.22	165.903.00
Inventarios	0.00	0.00
Almacenes	0.00	0.00
Estimación por Pérdida o Deterioro de Activos Circulantes	195.00	195.00
Otros Activos Circulantes	0.00	0.00
Total de Activos Circulantes	**76,766,717.63**	**69,817,737.04**
Activo No Circulante		
Inversiones Financieras a Largo Plazo	0.00	0.00
Derechos a Recibir Efectivo o Equivalentes a Largo Plazo	0.00	0.00
Bienes Inmuebles, Infraestructura y Construcciones en Proceso	152.771.144.14	152.771.144.14
Bienes Muebles	150.432.288.86	148.683.420.77
Activos Intangibles	5,435,529.97	5,435,529.97
Depreciación, Deterioro y Amortización Acumulada de Bienes	-75.058.241.52	-75.058.241.52
Activos Diferidos	525.555.06	525.555.06
Estimación por Pérdida o Deterioro de Activos no Circulantes	0.00	0.00
Otros Activos no Circulantes	0.00	0.00
Total de Activos No Circulantes	**234,106,276.51**	**232,357,408.42**
Total del Activo	**310,872,994.14**	**302,175,145.46**

CONCEPTO	Año 2018	Año 2017
PASIVO		
Pasivo Circulante		
Cuentas por Pagar a Corto Plazo	36.934.920.93	53.009.023.20
Documentos por Pagar a Corto Plazo	0.00	0.00
Porción a Corto Plazo de la Deuda Pública a Largo Plazo	0.00	0.00
Títulos y Valores a Corto Plazo	0.00	0.00
Pasivos Diferidos a Corto Plazo	0.00	0.00
Fondos y Bienes de Terceros en Garantía y/o Administración a Corto Plazo	0.00	0.00
Provisiones a Corto Plazo	0.00	0.00
Otros Pasivos a Corto Plazo	0.00	0.00
Total de Pasivos Circulantes	**36,934,920.93**	**53,009,023.20**
Pasivo No Circulante		
Cuentas por Pagar a Largo Plazo	0.00	0.00
Documentos por Pagar a Largo Plazo	0.00	0.00
Deuda Pública a Largo Plazo	0.00	0.00
Pasivos Diferidos a Largo Plazo	0.00	0.00
Fondos y Bienes de Terceros en Garantía y/o en Administración a Largo Plazo	0.00	0.00
Provisiones a Largo Plazo	0.00	0.00
Total de Pasivos No Circulantes	**0.00**	**0.00**
Total del Pasivo	**36,934,920.93**	**53,009,023.20**
HACIENDA PÚBLICA/ PATRIMONIO		
Hacienda Pública/Patrimonio Contribuido	**275,104,176.82**	**275,104,176.82**
Aportaciones	0.00	0.00
Donaciones de Capital	152.083.462.39	152.083.462.39
Actualización de la Hacienda Pública / Patrimonio	123.020.714.43	123.020.714.43
Hacienda Pública/Patrimonio Generado	**-1,166,103.61**	**-25,938,054.56**
Resultados del Ejercicio (Ahorro / Desahorro)	36.019.352.35	803.421.40
Resultados de Ejercicios Anteriores	54.062.987.27	64.506.967.27
Revalúos	0.00	0.00
Reservas	0.00	0.00
Rectificaciones de Resultados de Ejercicios Anteriores	-91.248.443.23	-91.248.443.23
Exceso o Insuficiencia en la Actualización de la Hacienda Publica/Patrimonio	**0.00**	**0.00**
Resultado por Posición Monetaria	0.00	0.00
Resultado por Tenencia de Activos no Monetarios	0.00	0.00
Total Hacienda Pública/ Patrimonio	**273,938,073.21**	**249,166,122.26**
Total del Pasivo y Hacienda Pública / Patrimonio	**310,872,994.14**	**302,175,145.46**

Bajo protesta de decir verdad declaramos que los Estados Financieros y sus Notas son razonablemente correctos y responsabilidad del emisor

ELABORÓ

C.P. JOSE ISIDRO BARAHONA PEREZ
ENCARGADO DEL DEPARTAMENTO DE CONTABILIDAD

Vo. Bo.

C.P. JULIO ANTONIO TUZ COLLI
ENCARGADO DE LA DIRECCION ADMINISTRATIVA

AUTORIZO

ING. ADLENI SANTIAGO RAMIREZ M.en M.
DIRECTORA GENERAL

Estado de Cambios en la Situación Financiera
Del 1 de Enero al 30 de Junio de 2018 y 2017
(Pesos)

Ente Público: COLEGIO DE BACHILLERES DEL ESTADO DE CAMPECHE

Concepto	Origen	Aplicación
ACTIVO	**34,028,529.66**	**42,726,378.34**
Activo Circulante	**34,028,529.66**	**40,977,510.25**
Efectivo y Equivalentes	0.00	39,280,140.03
Derechos a Recibir Efectivo o Equivalentes	34,028,529.66	0.00
Derechos a Recibir Bienes o Servicios	0.00	1,697,370.22
Inventarios	0.00	0.00
Almacenes	0.00	0.00
Estimación por Pérdida o Deterioro de Activos Circulantes	0.00	0.00
Otros Activos Circulantes	0.00	0.00
Activo No Circulante	**0.00**	**1,748,868.09**
Inversiones Financieras a Largo Plazo	0.00	0.00
Derechos a Recibir Efectivo o Equivalentes a Largo Plazo	0.00	0.00
Bienes Inmuebles, Infraestructura y Construcciones en Proceso	0.00	0.00
Bienes Muebles	0.00	1,748,868.09
Activos Intangibles	0.00	0.00
Depreciación, Deterioro y Amortización Acumulada de Bienes	0.00	0.00
Activos Diferidos	0.00	0.00
Estimación por Pérdida o Deterioro de Activos no Circulantes	0.00	0.00
Otros Activos no Circulantes	0.00	0.00
PASIVO	**0.00**	**16,074,102.27**
Pasivo Circulante	**0.00**	**16,074,102.27**
Cuentas por Pagar a Corto Plazo	0.00	16,074,102.27
Documentos por Pagar a Corto Plazo	0.00	0.00
Porción a Corto Plazo de la Deuda Pública a Largo Plazo	0.00	0.00
Títulos y Valores a Corto Plazo	0.00	0.00
Pasivos Diferidos a Corto Plazo	0.00	0.00
Fondos y Bienes de Terceros en Garantía y/o Administración a Corto Plazo	0.00	0.00
Provisiones a Corto Plazo	0.00	0.00
Otros Pasivos a Corto Plazo	0.00	0.00
Pasivo No Circulante	**0.00**	**0.00**
Cuentas por Pagar a Largo Plazo	0.00	0.00
Documentos por Pagar a Largo Plazo	0.00	0.00
Deuda Pública a Largo Plazo	0.00	0.00
Pasivos Diferidos a Largo Plazo	0.00	0.00
Fondos y Bienes de Terceros en Garantía y/o en Administración a Largo Plazo	0.00	0.00
Provisiones a Largo Plazo	0.00	0.00
HACIENDA PÚBLICA/ PATRIMONIO	**35,215,930.95**	**10,443,980.00**
Hacienda Pública/Patrimonio Contribuido	**0.00**	**0.00**
Aportaciones	0.00	0.00
Donaciones de Capital	0.00	0.00
Actualización de la Hacienda Pública / Patrimonio	0.00	0.00
Hacienda Pública/Patrimonio Generado	**35,215,930.95**	**10,443,980.00**
Resultados del Ejercicio (Ahorro / Desahorro)	35,215,930.95	0.00
Resultados de Ejercicios Anteriores	0.00	10,443,980.00
Revalúos	0.00	0.00
Reservas	0.00	0.00
Rectificaciones de Resultados de Ejercicios Anteriores	0.00	0.00
Exceso o Insuficiencia en la Actualización de la Hacienda Pública/Patrimonio	**0.00**	**0.00**
Resultado por Posición Monetaria	0.00	0.00
Resultado por Tenencia de Activos no Monetarios	0.00	0.00

Bajo protesta de decir verdad declaramos que los Estados Financieros y sus Notas son razonablemente correctos y responsabilidad del emisor

ELABORÓ

C.P. JOSE ISIDRO BARAHONA PEREZ
ENCARGADO DEL DEPARTAMENTO DE CONTABILIDAD

Vo. Bo.

C.P. JULIO ANTONIO TUC COLLI
ENCARGADO DE LA DIRECCIÓN ADMINISTRATIVA

AUTORIZÓ

ING. ADLEMI SANTIAGO RAMIREZ M.en M.
DIRECTORA GENERAL

Estado Analítico del Activo
Del 1 de Enero al 30 de Junio de 2018 y 2017
(Pesos)

COLEGIO DE BACHILLERES DEL ESTADO DE CAMPECHE

Concepto	Saldo Inicial 1	Cargos del Periodo 2	Abonos del Periodo 3	Saldo Final 4 =(1+2-3)	Variación del Periodo (4-1)
ACTIVO	**302,175,145.46**	**800,224,888.72**	**791,527,040.04**	**310,872,994.14**	**8,697,848.68**
Activo Circulante	**69,817,737.04**	**798,476,020.63**	**791,527,040.04**	**76,766,717.63**	**6,948,980.59**
Efectivo y Equivalentes	29,265,656.84	581,787,714.46	542,507,574.43	68,545,796.87	39,280,140.03
Derechos a Recibir Efectivo o Equivalentes	40,385,982.20	214,892,057.18	248,920,586.84	6,357,452.54	-34,028,529.66
Derechos a Recibir Bienes o Servicios	165,903.00	1,796,248.99	98,878.77	1,863,273.22	1,697,370.22
Inventarios	0.00	0.00	0.00	0.00	0.00
Almacenes	0.00	0.00	0.00	0.00	0.00
Estimación por Pérdida o Deterioro de Activos Circulantes	195.00	0.00	0.00	195.00	0.00
Otros Activos Circulantes	0.00	0.00	0.00	0.00	0.00
Activo No Circulante	**232,357,408.42**	**1,748,868.09**	**0.00**	**234,106,276.51**	**1,748,868.09**
Inversiones Financieras a Largo Plazo	0.00	0.00	0.00	0.00	0.00
Derechos a Recibir Efectivo o Equivalentes a Largo Plazo	0.00	0.00	0.00	0.00	0.00
Bienes Inmuebles, Infraestructura y Construcciones en Proceso	152,771,144.14	0.00	0.00	152,771,144.14	0.00
Bienes Muebles	148,683,420.77	1,748,868.09	0.00	150,432,288.86	1,748,868.09
Activos Intangibles	5,435,529.97	0.00	0.00	5,435,529.97	0.00
Depreciación, Deterioro y Amortización Acumulada de Bienes	-75,058,241.52	0.00	0.00	-75,058,241.52	0.00
Activos Diferidos	525,555.06	0.00	0.00	525,555.06	0.00
Estimación por Pérdida o Deterioro de Activos no Circulantes	0.00	0.00	0.00	0.00	0.00
Otros Activos no Circulantes	0.00	0.00	0.00	0.00	0.00

Bajo protesta de decir verdad declaramos que los Estados Financieros y sus Notas son razonablemente correctos y responsabilidad del emisor

ELABORÓ

C.P. JOSE ISIDRO BARAHONA PEREZ
ENCARGADO DEL DEPARTAMENTO DE CONTABILIDAD

Vo. Bo.

C.P. JULIO ANTONIO TUZ COLLI
ENCARGADO DE LA DIRECCION ADMINISTRATIVA

AUTORIZÓ

ING. ADLEMI SANTIAGO RAMIREZ M.en M.
DIRECTORA GENERAL

Estado Analítico de la Deuda y Otros Pasivos
Del 1 de Enero al 30 de Junio de 2018 y 2017
(Pesos)

Ente Público: COLEGIO DE BACHILLERES DEL ESTADO DE CAMPECHE

Denominación de las Deudas	Moneda de Contratación	Institución o País Acreedor	Saldo Inicial del Periodo	Saldo Final del Periodo
DEUDA PÚBLICA				
Corto Plazo				
Deuda Interna			**0.00**	**0.00**
Instituciones de Crédito			0.00	0.00
Títulos y Valores			0.00	0.00
Arrendamientos Financieros			0.00	0.00
Deuda Externa			**0.00**	**0.00**
Organismos Financieros Internacionales			0.00	0.00
Deuda Bilateral			0.00	0.00
Títulos y Valores			0.00	0.00
Arrendamientos Financieros			0.00	0.00
Subtotal a Corto Plazo			***0.00***	***0.00***
Largo Plazo				
Deuda Interna			**0.00**	**0.00**
Instituciones de Crédito			0.00	0.00
Títulos y Valores			0.00	0.00
Arrendamientos Financieros			0.00	0.00
Deuda Externa			**0.00**	**0.00**
Organismos Financieros Internacionales			0.00	0.00
Deuda Bilateral			0.00	0.00
Títulos y Valores			0.00	0.00
Arrendamientos Financieros			0.00	0.00
Subtotal a Largo Plazo			***0.00***	***0.00***
Otros Pasivos			**53,009,023.20**	**36,934,920.93**
Total Deuda y Otros Pasivos			***53,009,023.20***	***36,934,920.93***

Bajo protesta de decir verdad declaramos que los Estados Financieros y sus Notas son razonablemente correctos y responsabilidad del emisor

ELABORÓ

C.P. JOSE ISIDRO BARAHONA PEREZ
ENCARGADO DEL DEPARTAMENTO DE CONTABILIDAD

Vo. Bo.

C.P. JULIO ANTONIO TUZ COLLI
ENCARGADO DE LA DIRECCIÓN ADMINISTRATIVA

AUTORIZÓ

ING. ADLEMI SANTIAGO RAMIREZ M.en M.
DIRECTORA GENERAL

Estado de Variación en la Hacienda Pública
Del 1 de Enero al 30 de Junio de 2018 y 2017
(pesos)

Ente Público: COLEGIO DE BACHILLERES DEL ESTADO DE CAMPECHE

Concepto	Hacienda Pública/Patrimonio Contribuido	Hacienda Pública/Patrimonio Generado de Ejercicios Anteriores	Hacienda Pública/Patrimonio Generado del Ejercicio	Ajustes por Cambios de Valor	TOTAL
Rectificaciones de Resultados de Ejercicios Anteriores	**0.00**	**-91,248,443.23**	**0.00**	**0.00**	**-91,248,443.23**
Patrimonio Neto Inicial Ajustado del Ejercicio	**275,104,176.82**	**0.00**	**0.00**	**0.00**	**275,104,176.82**
Aportaciones	0.00	0.00	0.00	0.00	0.00
Donaciones de Capital	152,083,462.39	0.00	0.00	0.00	152,083,462.39
Actualización de la Hacienda Pública/Patrimonio	123,020,714.43	0.00	0.00	0.00	123,020,714.43
Variaciones de la Hacienda Pública/Patrimonio Neto del Ejercicio	**0.00**	**65,310,388.67**	**0.00**	**0.00**	**65,310,388.67**
Resultados del Ejercicio (Ahorro/Desahorro)	0.00	803,421.40	0.00	0.00	803,421.40
Resultados de Ejercicios Anteriores	0.00	64,506,967.27	0.00	0.00	64,506,967.27
Revalúos	0.00	0.00	0.00	0.00	0.00
Reservas	0.00	0.00	0.00	0.00	0.00
Hacienda Pública/Patrimonio Neto Final del Ejercicio 2017	**275,104,176.82**	**-25,938,054.56**	**0.00**	**0.00**	**249,166,122.26**
Cambios en la Hacienda Pública/Patrimonio Neto del Ejercicio 2018	**0.00**	**0.00**	**0.00**	**0.00**	**0.00**
Aportaciones	0.00	0.00	0.00	0.00	0.00
Donaciones de Capital	0.00	0.00	0.00	0.00	0.00
Actualización de la Hacienda Pública/Patrimonio	0.00	0.00	0.00	0.00	0.00
Variaciones de la Hacienda Pública/Patrimonio Neto del Ejercicio 2018	**0.00**	**0.00**	**24,771,950.95**	**0.00**	**24,771,950.95**
Resultados del Ejercicio (Ahorro/Desahorro)	0.00	0.00	35,215,930.95	0.00	35,215,930.95
Resultados de Ejercicios Anteriores	0.00	0.00	-10,443,980.00	0.00	-10,443,980.00
Revalúos	0.00	0.00	0.00	0.00	0.00
Reservas	0.00	0.00	0.00	0.00	0.00
Saldo Neto en la Hacienda Pública / Patrimonio 2018	**275,104,176.82**	**-25,938,054.56**	**24,771,950.95**	**0.00**	**273,938,073.21**

Bajo protesta de decir verdad declaramos que los Estados Financieros y sus Notas son razonablemente correctos y responsabilidad del emisor

ELABORO

C.P. JOSE ISIDRO BARAHONA PEREZ
ENCARGADO DEL DEPARTAMENTO DE CONTABILIDAD

Vo. Bo.

C.P. JULIO ANTONIO TUZ COLLI
ENCARGADO DE LA DIRECCION ADMINISTRATIVA

AUTORIZO

ING. ADLEMI SANTIAGO RAMIREZ M.en M.
DIRECTORA GENERAL

Estado de Flujos de Efectivo
Del 1 de Enero al 30 de Junio de 2018 y 2017
(Pesos)

Ente Público: **COLEGIO DE BACHILLERES DEL ESTADO DE CAMPECHE**

Concepto	2018	2017
Flujos de Efectivo de las Actividades de Gestión		
Origen	**208,746,244.48**	**401,475,615.57**
Impuestos	0.00	0.00
Cuotas y Aportaciones de Seguridad Social		
Contribuciones de mejoras	0.00	0.00
Derechos	0.00	0.00
Productos de Tipo Corriente	15,355.53	54,990.01
Aprovechamientos de Tipo Corriente	0.00	0.00
Ingresos por Venta de Bienes y Servicios	2,461,553.95	5,148,969.29
Ingresos no Comprendidos en las Fracciones de la Ley de Ingresos Causados en Ejercicios Fiscales Anteriores Pendientes de Liquidación o Pago	0.00	0.00
Participaciones y Aportaciones	0.00	260,001.50
Transferencias, Asignaciones y Subsidios y Otras Ayudas	206,269,335.00	396,011,559.57
Otros Orígenes de Operación	0.00	95.20
Aplicación	**149,345,795.59**	**400,672,194.17**
Servicios Personales	120,619,072.03	282,291,346.98
Materiales y Suministros	5,905,877.42	13,664,467.71
Servicios Generales	21,113,491.09	98,361,430.98
Transferencias Internas y Asignaciones al Sector Público	0.00	2,222,087.30
Transferencias al resto del Sector Público	0.00	0.00
Subsidios y Subvenciones	0.00	0.00
Ayudas Sociales	0.00	0.00
Pensiones y Jubilaciones	0.00	0.00
Transferencias a Fideicomisos, Mandatos y Contratos Análogos	0.00	0.00
Transferencias a la Seguridad Social	0.00	0.00
Donativos	0.00	0.00
Transferencias al Exterior	0.00	0.00
Participaciones	0.00	0.00
Aportaciones	0.00	0.00
Convenios	0.00	0.00
Otras Aplicaciones de Operación	1,707,355.05	4,132,861.20
Flujos Netos de Efectivo por Actividades de Operación	**59,400,448.89**	**803,421.40**
Flujos de Efectivo de las Actividades de Inversión		
Origen	**0.00**	**0.00**
Bienes Inmuebles, Infraestructura y Construcciones en Proceso	0.00	0.00
Bienes Muebles	0.00	0.00
Otros Orígenes de Inversión	0.00	0.00
Aplicación	**0.00**	**0.00**
Bienes Inmuebles, Infraestructura y Construcciones en Proceso	0.00	0.00
Bienes Muebles	0.00	0.00
Otras Aplicaciones de Inversión	0.00	0.00
Flujos Netos de Efectivo por Actividades de Inversión	**0.00**	**0.00**
Flujo de Efectivo de las Actividades de Financiamiento		
Origen	**0.00**	**9,867,092.46**
Endeudamiento Neto	0.00	0.00
Interno	0.00	0.00
Externo	0.00	0.00
Otros Orígenes de Financiamiento	0.00	9,867,092.46
Aplicación	**20,120,308.86**	**44,147,623.67**
Servicios de la Deuda	0.00	0.00
Interno	0.00	0.00
Externo	0.00	0.00
Otras Aplicaciones de Financiamiento	20,120,308.86	44,147,623.67
Flujos netos de Efectivo por Actividades de Financiamiento	**-20,120,308.86**	**-34,280,531.21**
Incremento/Disminución Neta en el Efectivo y Equivalentes al Efectivo	**39,280,140.03**	**-33,477,109.81**
Efectivo y Equivalentes al Efectivo al Inicio del Ejercicio	**29,265,656.84**	**62,742,766.65**
Efectivo y Equivalentes al Efectivo al Final del Ejercicio	**68,545,796.87**	**29,265,656.84**

Bajo protesta de decir verdad declaramos que los Estados Financieros y sus Notas son razonablemente correctos y responsabilidad del emisor

ELABORÓ

C.P. JOSE ISIDRO BARAHONA PEREZ
ENCARGADO DEL DEPARTAMENTO DE CONTABILIDAD

Vo. Bo.

C.P. JULIO ANTONIO TUZ COLLI
ENCARGADO DE LA DIRECCION ADMINISTRATIVA

AUTORIZÓ

ING. ADLEM SANTIAGO RAMIREZ M.en M.
DIRECTORA GENERAL

INFORME SOBRE PASIVOS CONTINGENTES

EXISTEN 19 CASOS DE TRABAJADORES QUE SE ENCUENTRAN EN LITIGIO

Bajo protesta de decir verdad declaramos que los Estados Financieros y sus Notas son razonablemente correctos y responsabilidad del emisor

Elaboró	Revisó	Autorizó
C.P. Jose Isidro Barahona Pérez Encargado del Departamento de Contabilidad	C.P. Julio Antonio Tuz Collí Encargado de la Dirección Administrativa	Ing. Adlemi Santiago Ramírez, M. en M. Directora General

NOTAS A LOS ESTADOS FINANCIEROS

a) NOTAS DE DESGLOSE

I) NOTAS AL ESTADO DE SITUACIÓN FINANCIERA

Activo

Efectivo y Equivalentes

Al 30 de Junio de 2018, el efectivo disponible en las cuentas de bancos del Colegio de Bachilleres del Estado de Campeche asciende a un monto de $ 68,545,796.87 (Son: Sesenta y Ocho Millones Quinientos Cuarenta y Cinco Mil Setecientos Noventa y Seis Pesos 87/100 M.N.), que se integra como sigue:

Efectivo y Equivalentes	
Bancos/Tesorería	68,545,796.87

Derechos a recibir Efectivo y Equivalentes y Bienes o Servicios a Recibir

El total de los derechos a recibir en efectivo y equivalentes y bienes o servicio a recibir asciende a la cantidad de **$ 6, 357,452.54 (Son: Seis Millones Trescientos Cincuenta y Siete Mil Cuatrocientos Cincuenta y Dos Pesos 54/100 M.N.),** la cual se desglosa como sigue:

Derechos a Recibir Efectivo o Equivalentes	**$ 6,357,452.54**
Cuentas por Cobrar a Corto Plazo	3,975,387.96
Deudores Diversos por Cobrar a Corto Plazo	2,145,849.39
Deudores por Anticipos de la Tesorería a Corto Pla	231,977.79
Préstamos Otorgados a Corto Plazo	4,234.40
Otros derechos a recibir efectivo o equivalentes	3.00

Las cuentas por cobrar se desglosan a continuación:

Cuentas por Cobrar a Corto Plazo	**3,975,387.96**
Cuentas por Cobrar a la Federación	1,644,421.77
Cuentas por Cobrar a Entidades Federativas y Municipios	2,139,280.00
Secretaría de Finanzas del Estado de Camp (FED)	191,686.19

La cuenta de deudores diversos por cobrar a corto plazo se desglosa de la siguiente manera

Deudores Diversos por Cobrar a Corto P.	**2,145,849.39**
Gobierno Estatal	0.00
Otras deudores por cobrar	
	2,145,849.39

Al considerar que un Deudor es insolvente se cancela el adeudo.

Bienes Disponibles para su Transformación o Consumo (inventarios)

N/A

Inversiones Financieras

N/A

Bienes Muebles, Inmuebles e Intangibles

a) En el presente ejercicio siguiendo los lineamientos de la Ley de General de Contabilidad Gubernamental y los acuerdos emitidos por el Consejo de Armonización Contable los bienes muebles son registrados a su costo de adquisición en las diferentes cuentas de control del activo fijo pero sin afectar el patrimonio acumulado. Simultáneamente derivado de que su valor no es disminuido mediante la aplicación correspondiente en el segmento de Egresos del Estado de Actividades al momento de su pago da lugar a un remanente acumulado propiamente ya reinvertido, afectando únicamente el Patrimonio acumulado cuando se trata de asignaciones directas o donaciones en las que no intervienen afectaciones al presupuesto del ejercicio.

b) La Depreciación calculada se aplicara por el método de línea recta sobre los saldos depreciables al final de cada ejercicio y a las tasas anuales que se indican a continuación disminuyéndolas en el segmento correspondiente del Estado de Actividades en el ejercicio que ocurren.

El saldo del rubro de Activo fijo que figura en el Estado de Situación Financiera al 30 de Junio de 2018 se integra como sigue:

Terrenos	11,250,975.50
Edificios no Habitacionales	141,520,168.64
Mobiliario y Equipo de Administración	73,468,938.38
Mobiliario y Equipo Educacional y Recreativo	3,694,080.20
Equipo e Instrumental Médico y de Laboratorio	7,607,777.53
Vehículos y Equipo de Transporte	10,090,989.83
Maquinaria, Otros Equipos y Herramientas	55,570,502.92

Estimaciones y Deterioros

De conformidad con el Acuerdo por el que se emiten las reglas específicas del registro y valoración del patrimonio específicamente en su inciso 4. Reparaciones, adaptaciones o mejoras, reconstrucciones y gastos catástrofes. Los gastos de mantenimiento y las reparaciones que no modifican el uso del activo fijo y que no ameritan su incorporación al sistema de inventarios de activo dada su naturaleza son cargadas en el segmento de egresos del Estado de Actividades conforme se incurre en ellos y por lo tanto dada su naturaleza no se capitalizan ni incrementan el Patrimonio Acumulado.

Otros Activos

N/A

Pasivo

Las provisiones al 30 de Junio de 2018 se desglosan en lo siguiente:

PROVISIONES	SALDOS	Vto.
Servicios Personales por Pagar a Corto Plazo	12,745,788.76	90 días
Proveedores por Pagar a Corto Plazo	21,521,542.33	90 días
Retenciones y Contribuciones por pagar a Corto Pla	2,256822.07	90 días
Otras Cuentas por Pagar a Corto Plazo	410,767.77	90 días

1. **Servicios Personales por Pagar a Corto Plazo**: En esta cuenta queda provisionada las prestaciones que le corresponden a los trabajadores, que aunque provienen del ejercicio actual son pagaderas en el siguiente ejercicio, igualmente se provisiona el importe a pagar se seguridad social. Por otra parte la deuda antes mencionada tiene un vencimiento no mayor a 90 días.

Origen del Fondo de Contingencias a largo plazo : Previendo que el Colegio de Bachilleres del Estado de Campeche, tiene personal con antigüedad promedio superior a los 10 años y que de esta relación de trabajo pueden surgir obligaciones contingentes que no podrían ser cubiertas con sus actuales recursos, los miembros de la Junta Directiva en la cuarta sesión ordinaria celebrada el 11 de diciembre de 2007, propusieron y aprobaron la creación de un Fondo para hacerle frente a estos compromisos laborales, y en casos extraordinarios, o de fuerza mayor como desastres naturales, atender las necesidades de administración, operación y de infraestructura no contempladas en el presupuesto autorizado.

II) NOTAS AL ESTADO DE ACTIVIDADES

Ingresos de Gestión

En el marco del convenio firmado el 14 de marzo de 1991 por el gobierno federal, representado por el C. Secretario de Educación Pública, y el Gobierno del Estado de Campeche para coordinar el establecimiento del Colegio de Bachilleres en este Estado, señala en su clausula IV que el subsidio debe ser aportado en partes iguales por ambos organismos gubernamentales (50% gobierno federal y 50% gobierno estatal).

Al 30 de Junio de 2018 los Ingresos de Gestión se desglosan de la siguiente manera:

INGRESOS Y OTROS BENEFICIOS	**210,885,524.48**
INGRESOS DE GESTION	2,476,909.48
PARTICIPACIONES, APORTACIONES, TRANSFERENCIAS, ASIGNACIONES,	208,408,615.00
OTROS INGRESOS Y BENEFICIOS	**0.00**
Otros Ingresos y Beneficios Varios	0.00

Para determinar las diferencias entre los montos ministrados y devengados por el Gobierno del Estado se realiza la conciliación contable – presupuestal que se desglosa a continuación:

CONCILIACION DE RECURSOS DEVENGADOS CON EL GOBIERNO DEL ESTADO			
SOLICITUD DE RECURSOS ESTATALES ENERO-JUNIO 2018	$ 109,204,307.00		
SOLICITUD DE RECURSOS FEDERALES ENERO-JUNIO 2018	$ 99,204,308.00		
TOTAL RECURSOS AUTORIZADOS EJERCICIO ENERO-JUNIO 2018		$	208,408,615.00
RECURSOS ESTATALES PENDIENTE DE RECAUDAR DE JUNIO 2018			(2,139,280.00)
RECURSOS FEDERALES PENDIENTE DE RECAUDAR ENERO-MARZO 2018			(0)
TOTAL DE RECURSOS MINISTRADOS ENERO-MARZO 2018		$	206,269,335.00
RECURSOS FEDERALES RECAUDADO DE EJERCICIOS ANTERIORES (2017)		$	25,275,069.34
TOTAL DEVENGADO SEGÚN FINANZAS ENERO-MARZO 2018		$	231,544,404.34

Gastos y Otras Pérdidas:

Servicios Personales:

Representa el pago de sueldos y salarios al personal administrativo, técnico y manual, los docentes y prestaciones convenidas en el contrato colectivo de trabajo y las demás dispuestas en el marco normativos de prestaciones, las aportaciones de seguridad social y demás obligaciones derivadas de compromisos laborales, que al 30 de Junio de 2018 se ejercieron por un monto de $127,953,467.03 (Son: Ciento Veintisiete Millones Novecientos Cincuenta y Tres Mil Cuatrocientos Sesenta y Siete Pesos 03/100 M.N.).

Materiales y Suministros

Agrupa las asignaciones destinadas a la adquisición de toda clase de insumos y suministros requeridos para la prestación de bienes y servicios y para el desempeño de las actividades administrativas, entre otros: materiales, útiles y equipos menores de oficina, materiales y útiles de impresión y reproducción, materiales, útiles y equipos menores de tecnologías de la información y comunicaciones. Y que en este periodo ascendieron a un monto de $11, 550,807.05 (Son: Once Millones Quinientos Cincuenta Mil Ochocientos Siete Pesos 05/100 M.N.).

Servicios Generales

Asignaciones destinadas a cubrir el costo de todo tipo de servicios que se contraten con particulares o instituciones del propio sector público; así como los servicios oficiales requeridos para el desempeño de actividades vinculadas con la función pública, entre otros: Energía eléctrica, telefonía tradicional, servicios de acceso de Internet, mantenimiento a edificios. Y que en este periodo ascendieron a un

monto de $33, 613,029.96 (Son: Treinta y Tres Millones Seiscientos Trece Mil Veintinueve Pesos 96/100 M.N.).

III) NOTAS AL ESTADO DE VARIACIÓN EN LA HACIENDA PÚBLICA

El saldo al 30 de Junio de 2018 del Patrimonio se encuentra integrado por:

HACIENDA PUBLICA/ PATRIMONIO	**273,938,073.21**
HACIENDA PUBLICA/PATRIMONIO CONTRIBUIDO	275,104,176.82
HACIENDA PUBLICA /PATRIMONIO GENERADO	- 1,166,103.61

El patrimonio acumulado del Colegio está constituido por las adquisiciones de bienes muebles e inmuebles que se han realizado en cada uno de los ejercicios con aplicación al presupuesto ejercido durante el transcurso de su vida institucional, así como las asignaciones directas efectuadas a través de los organismos vinculados con el sector educativo encargados de crear la infraestructura física así como el equipamiento.

IV) NOTAS AL ESTADO DE FLUJOS DE EFECTIVO

Efectivo y equivalentes

1. El análisis de los saldos inicial y final que figuran en la última parte del Estado de Flujo de Efectivo en la cuenta de efectivo y equivalentes es como sigue:

	30 de Junio de 2018	2017
Efectivo en Bancos –Tesorería	$ 68,545,796.87	$ 29,265,656.84
Efectivo en Bancos- Dependencias	X	X
Inversiones temporales (hasta 3 meses)	X	X
Fondos con afectación específica	X	X
Depósitos de fondos de terceros y otros	X	X
Total de Efectivo y Equivalentes	$ 68,545,796.87	$ 29,265,656.84

Flujos de Efectivo de las Actividades de Operación		
Origen		**208,746,244.48**
	Productos de Tipo Corriente	15,355.53
	Ingresos por Venta de Bienes y Servicios	2,461,553.95
	Participaciones y Aportaciones	0.00
	Transferencias, Asignaciones y Subsidios y Otras ayudas	206,269,335.00
	Otros Orígenes de Operación	0.00

Aplicación		**149,345,795.59**
	Servicios Personales	120,619,072.03
	Materiales y Suministros	5,905,877.42
	Servicios Generales	21,113,491.09

Transferencias internas y asignaciones al sector público	0.00
Otras Aplicaciones de Operación	0.00

Flujos de Efectivo de las Actividades de Inversión	
Origen	**0.00**
Bienes Inmuebles, Infraestructura y Construcciones en Proceso	0.00
Bienes Muebles	0.00
Otros Orígenes de Inversión	0.00
Aplicación	**0.00**
Bienes Inmuebles, Infraestructura y Construcciones en Proceso	0.00
Bienes Muebles	0.00
Otras Aplicaciones de Inversión	0.00
Flujos de Efectivo de las Actividades de Financiamiento	
Origen	**0.00**
Endeudamiento Neto	0.00
Interno	0.00
Otros Orígenes de Financiamiento	0.00
Aplicación	**0.00**
Servicios de la Deuda	0.00
Interno	0.00
Otras Aplicaciones de Financiamiento	20,120,308.86

Efectivo y Equivalentes al Efectivo al inicio del Ejercicio	**29,265,656.84**
Efectivo y Equivalentes al Efectivo al final del Ejercicio	**68,545,796.87**

V) CONCILIACIÓN ENTRE LOS INGRESOS PRESUPUESTARIOS Y CONTABLES, ASÍ COMO ENTRE LOS EGRESOS PRESUPUESTARIOS Y LOS GASTOS CONTABLES

La conciliación se presentará atendiendo a lo dispuesto por el Acuerdo por el que se emite el formato de conciliación entre los ingresos presupuestarios y contables, así como entre los egresos presupuestarios y los gastos contables.

c) NOTAS DE GESTIÓN ADMINISTRATIVA

1. Introducción

Los Estados Financieros de los entes públicos, proveen de información financiera a los principales usuarios de la misma, al Congreso y a los ciudadanos.

El objetivo del presente documento es la revelación del contexto y de los aspectos económicos-financieros más relevantes que influyeron en las decisiones del período, y que deberán ser considerados en la elaboración de los estados financieros para la mayor comprensión de los mismos y sus particularidades.

De esta manera, se informa y explica la respuesta del gobierno a las condiciones relacionadas con la información financiera de cada período de gestión; además, de exponer aquellas políticas que podrían afectar la toma de decisiones en períodos posteriores.

2. Panorama Económico y Financiero

El Colegio está aplicando las disposiciones emitidas por el Gobierno Estatal dando cumplimiento a las "Medidas de Austeridad, Racionalidad y Ajuste Presupuestario en la Calidad del Gasto y la Gestión Pública Aplicable a Dependencias y Entidades de la Administración Pública Estatal para el Ejercicio Presupuestal 2018".

De igual manera la Ley de General de Educación aplicable en el país, redujo al 100% el cobro de los servicios escolares que eran parte importante de los ingresos propios autorizados por el Estado con el cual se adquirían y renovaban los Activos no Circulantes (Bienes Muebles) necesarios para la prestación del servicio.

3. Autorización e Historia

El Colegio de Bachilleres del Estado de Campeche fue creado el 24 de agosto de 1990, mediante el Decreto de Ley No. 65, emitido por la LIII Legislatura del H. Congreso del Estado.

Hasta 1990, el ciclo del bachillerato era impartido por los organismos desconcentrados del Gobierno Federal denominados: CBTIS, CBTAS, CET-MAR, Escuelas Preparatorias Federales por Cooperación, Bachillerato Pedagógico y por parte del Estado lo impartían la Universidad Autónoma de Campeche (UAC), el Instituto Campechano, la Universidad Autónoma del Carmen (UNACAR), Escuelas Particulares y 21 Escuelas Preparatorias Estatales por Cooperación, que se ubicaban en su mayoría en el interior del Estado.

El Colegio de Bachilleres de Campeche inició su operación con un solo plantel ubicado en la Ciudad de Hecelchakán, con una matrícula de 98 alumnos distribuidos en tres grupos, funcionando en un local prestado por la Escuela Secundaria "General Cabalán Macari".

La evolución de la atención a la demanda, desde aquella fecha hasta la presente, ha sido satisfactoria. De 98 alumnos en 1990, en este año escolar 2018 se cuenta con más de 8,000 alumnos con 20 planteles y 17 Centros de Educación Media Superior a Distancia (EMSaD), lo que hace un total de 37 Centros Educativos, distribuidos en toda la geografía estatal.

4. Organización y Objeto Social

a) Objeto Social: Mediante la mejora continua de nuestros procesos, ser una institución de nivel medio superior que ofrezca servicios educativos de calidad en el Estado de Campeche, formando jóvenes capaces y comprometidos con su desarrollo individual y el de su sociedad.
b) Principal Actividad: Educación Media Superior pertenecientes al sector publico
c) Ejercicio Fiscal: 2018
d) Régimen Jurídico: Escuelas de Educación Media Superior
e) Consideraciones Fiscales del Ente:
   - Presentar la declaración y pago mensual de retenciones de Impuesto Sobre la Renta (ISR) por sueldos y salarios
   - Presentar la declaración anual de Impuesto Sobre la Renta (ISR) donde informen sobre los pagos y retenciones de servicios profesionales (Personas Morales)
   - Presentar la declaración anual de Impuesto Sobre la Renta (ISR) donde se informe sobre las retenciones efectuadas por pagos de rentas de bienes inmuebles
   - Presentar la declaración anual donde se informe sobre las retenciones de los trabajadores que reciben sueldos y salarios y trabajadores asimilados a salarios
   - Presentar la declaración y pago provisional mensual de Impuesto Sobre la Renta (ISR) por las retenciones realizadas a los trabajadores asimilados a salarios
   - Presentar la declaración y pago provisional mensual de Impuesto Sobre la Renta (ISR) por las retenciones realizadas por servicios profesionales

- Presentar la declaración y pago provisional mensual de las retenciones de Impuesto Sobre la Renta (ISR) realizadas por el pago de rentas de bienes inmuebles.
- Presentar la declaración informativa anual de Subsidio para el Empleo

f) Estructura Organizacional Básica:

MO2803 MANUAL DE ORGANIZACION
COLEGIO DE BACHILLERES DEL ESTADO DE CAMPECHE
Estructura Orgánica

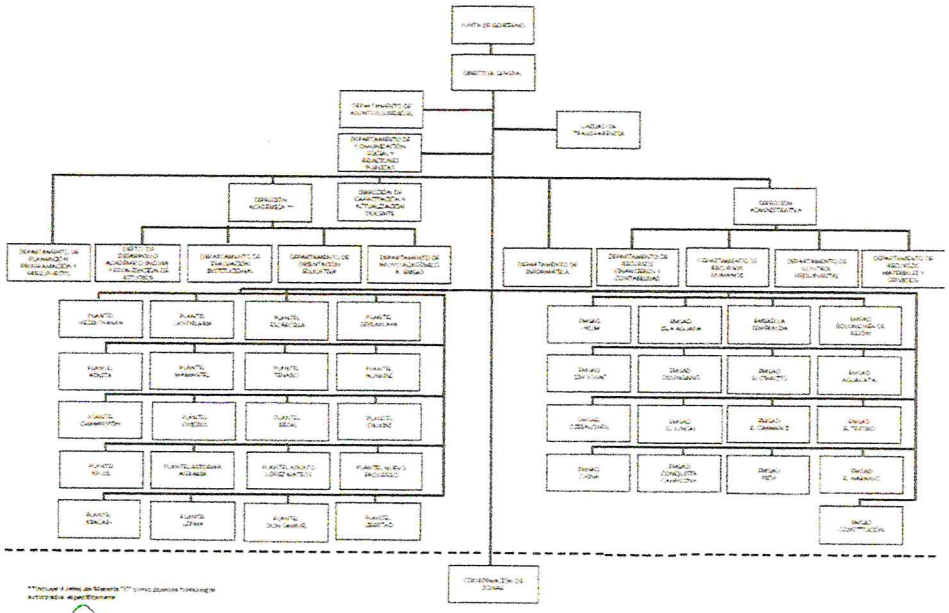

Vo. Bo.
DIRECTOR GENERAL

ING. ADLEMI SANTIAGO RAMÍREZ M. en M.

AUTORIZÓ
LA SECRETARIA DE ADMINISTRACIÓN
E INNOVACIÓN GUBERNAMENTAL

ING. GUSTAVO MANUEL ORTÍZ GONZÁLEZ

VI/2017ColegiodeBachilleresdelEstadoceCampeche 8

g) Fideicomisos, mandatos y análogos de los cuales es fideicomitente o fiduciario:

N/A

5. **Bases de Preparación de los Estados Financieros**

a) El Colegio esta aplicando la normatividad emitida por el CONAC y las disposiciones legales aplicables a la cuenta pública del ejercicio 2018 de igual forma se aplica la normatividad para el reconocimiento, valuación y revelación de los diferentes rubros de la información financiera así como las bases de medición utilizadas para la elaboración de los estados financieros de igual manera se aplicaron los postulados básicos de contabilidad gubernamental.

- Se ha observado toda la normatividad emitida por el CONAC
- La ley de Presupuesto de Egresos de la Federación 2018.
- La ley de Presupuesto de Egresos del Estado de Campeche para el ejercicio fiscal 2018.
- La Ley Federal de Presupuesto y Responsabilidad Hacendaria del ejercicio vigente.
- Ley de Ingresos del Estado de Campeche para el ejercicio fiscal 2018.
- Ley de Adquisiciones, Arrendamientos y Prestación de Servicios Relacionados con Bienes Muebles del Estado de Campeche vigente
- Ley de Control Presupuestal y Responsabilidad Hacendaria del Estado de Campeche.
- Otras Disposiciones aplicables a todos los Municipios de Campeche

b) El total de las operaciones están reconocidas a su Costo Histórico

c) **Postulados básicos.**

- Los Emitidos por el CONAC:
- 1. Sustancia Económica
- 2. Entes Públicos
- 3. Existencia Permanente
- 4. Revelación Suficiente
- 5. Importancia Relativa
- 6. Registro e Integración Presupuestaria

- 7. Consolidación de la Información Financiera
- 8. Devengo Contable
- 9. Valuación
- 10. Dualidad Económica
- 11. Consistencia

d) Para efecto de realizar la primera entrega de la Cuenta Pública basada en la Ley General de Contabilidad Gubernamental se armonizo el ejercicio presupuestal 2013, lo que impacto en los estados financieros emitidos, con el nuevo modelo, sobre todo en la parte del Estado de Actividades que reflejo una utilidad contable por el efecto de la adquisición de los activos fijos, que en su momento se había enviado a cuenta de Gastos de Operación específicamente a la cuenta del cap. 5000.

Aplicación de nuevas políticas de reconocimiento:

De acuerdo a lo establecido por el CONAC.

INGRESOS

Devengado.- Cuando exista jurídicamente el derecho al cobro.

Recaudado.- Cuando existe el cobro en efectivo o cualquier otro medio de pago

EGRESOS

Comprometido.- Cuando se existe la aprobación por una autoridad competente de un acto administrativo, u otro instrumento jurídico que formaliza una relación jurídica con terceros para la adquisición de bienes y servicios.

Devengado.- Cuando se reconoce de una obligación de pago a favor de terceros por la recepción de conformidad de bienes, servicios contratados.

Ejercido.- Cuando se emite una cuanta por liquidar aprobada por la autoridad competente

Pagado.- Cuando se realiza la cancelación total o parcial de las obligaciones de pago.

6. Políticas de Contabilidad Significativas

a) Actualización:

A lo largo de la Historia de este Ente, no se ha utilizado ningún Método para la Actualización del Valor de los Activos, Pasivos y Hacienda Pública y/o Patrimonio.

b) Informar sobre la realización de operaciones en el extranjero y de sus efectos en la información financiera gubernamental:

Al 30 de Junio de 2018, no se han realizado operaciones en Moneda Extranjera, y en todo caso si se realizara alguna, invariablemente el registro se realizará en su equivalente en Moneda Nacional al tipo de cambio del día de la operación

c) Método de valuación de la inversión en acciones de Compañías subsidiarias no consolidadas y asociadas:

No se tienen acciones de algún otro Ente

d) Sistema y método de valuación de inventarios y costo de lo vendido:

No existen productos en inventarios, ya que la adquisición de los bienes es para consumo inmediato llevando directamente el costo al gasto.

e) Beneficios a empleados:

No se tienen reservas para beneficios futuros de los empleados, más que las contempladas anualmente en el presupuesto de egresos del ejercicio presente.

f) Provisiones:

No se cuenta con Provisiones.

g) Reservas:

No se cuenta con Reservas

h) Cambios en políticas contables y corrección de errores junto con la revelación de los efectos que se tendrá en la información financiera del ente público, ya sea retrospectivos o prospectivos:

El cambio en las políticas contables se ve del ejercicio 2013 al ejercicio 2015 provocado por la implementación de los momentos contables de los Ingresos y Egresos normados por el CONAC.

i) Reclasificaciones:

No existe reclasificaciones importantes

j) Depuración y cancelación de saldos:

No existe reclasificaciones importantes

7. Posición en Moneda Extranjera y Protección por Riesgo Cambiario:

a) Activos en moneda extranjera:

No se tienen Activos en moneda extranjera

b) Pasivos en moneda extranjera:

No se tienen Pasivos en moneda extranjera

c) Posición en moneda extranjera:

No se tienen operaciones en moneda extrajera

d) Tipo de cambio:

No se tienen operaciones en moneda extranjera

e) Equivalente en moneda nacional:

No se tienen operaciones en moneda extrajera

8. Reporte Analítico del Activo:

a) Vida útil o porcentajes de depreciación, deterioro o amortización utilizados en los diferentes tipos de activos:

ACTIVO	TASA %
BIENES INMUEBLES	5
MOBILIARIO Y EQUIPO	10
MAQUINARIA Y EQUIPO	10
EQUIPO DE TRANSPORTE	25
EQUIPO DE COMPUTO	30
ACTIVO INTANGIBLE	10

b) Cambios en el porcentaje de depreciación o valor residual de los activos:

Tratado en el punto anterior.

c) Importe de los gastos capitalizados en el ejercicio, tanto financieros como de investigación y desarrollo:

No se tienen este tipo de gastos

d) Riesgos por tipo de cambio o tipo de interés de las inversiones financieras:

No se tienen inversiones financieras en moneda extranjera

e) Valor activado en el ejercicio de los bienes construidos por la entidad:

Los bienes construidos durante 2018 se reconocen dentro de ACTIVO a su costo histórico, de conformidad con el artículo 29 de la Ley General de Contabilidad Gubernamental.

f) Otras circunstancias de carácter significativo que afecten el activo, tales como bienes en garantía, señalados en embargos, litigios, títulos de inversiones entregados en garantías, baja significativa del valor de inversiones financieras, etc.:

No se tienen situaciones importantes que afecten los activos del Ente

g) Desmantelamiento de Activos, procedimientos, implicaciones, efectos contables:

No se tienen desmantelamiento de Activos

h) Administración de activos; planeación con el objetivo de que el ente los utilice de manera más efectiva:

Se utilizan los activos con la operación y mantenimiento óptimo.

Adicionalmente, se deben incluir las explicaciones de las principales variaciones en el activo, en cuadros comparativos como sigue:

a) Inversiones en valores:

No se tienen inversiones en valores.

b) Patrimonio de Organismos descentralizados de Control Presupuestario Indirecto:

No se tiene Patrimonio en Organismos descentralizados de Control Presupuestario Indirecto

c) Inversiones en empresas de participación mayoritaria:

No se tiene inversión en este tipo de empresas.

d) Inversiones en empresas de participación minoritaria:

No se tiene inversión en este tipo de empresas.

e) Patrimonio de organismos descentralizados de control presupuestario directo, según corresponda:

No se tiene Patrimonio en Organismos descentralizados de Control Presupuestario directo

9. Fideicomisos, Mandatos y Análogos:

a) Por ramo administrativo que los reporta:

No se tiene Fideicomisos, mandatos y análogos.

b) Enlistar los de mayor monto de disponibilidad, relacionando aquéllos que conforman el 80% de las disponibilidades:

Mencionado en el punto anterior.

10. Reporte de la Recaudación:

a) Análisis del comportamiento de la recaudación correspondiente al ente público o cualquier tipo de ingreso, de forma separada los ingresos locales de los federales:

Se presenta por separado en las notas de desglose

b) Proyección de la recaudación e ingresos en el mediano plazo:

Se estima que la recaudación solamente crecerá por los porcentajes permitidos por Ley de Presupuesto de Egresos de año a año.

11. Información sobre la Deuda y el Reporte Analítico de la Deuda
No aplica al Ente

12. Calificaciones otorgadas
El Ente no ha sido sujeto a una calificación crediticia.

13. Proceso de Mejora

Se están mejorando los procedimientos para la aplicación de recursos mediante la actualización de sistemas informáticos y la creación de una plataforma educativa.

Se tiene pendiente ante la junta de gobierno la actualización de los reglamentos internos del Colegio de Bachilleres del Estado de Campeche, debido a que muchos de ellos están desfasados por la nueva Reforma de Educación.

14. Información por Segmentos

Con un total de 37 escuelas distribuidas en los 11 municipios de la entidad, nos convierte en el sistema de educación media superior más grande del Estado de Campeche.

Centro Educativo	Municipio	Clave
Plantel 01 Hecelchakán	Hecelchakán	04ECB0001M
Plantel 02 Candelaria	Candelaria	04ECB0002L
Plantel 03 Escárcega	Escárcega	04ECB0003K
Plante 04 Seybaplaya	Champotón	04ECB0004J
Plantel 05 Atasta	Carmen	04ECB0005I
Plantel 06 Mamantel	Carmen	04ECB0006H
Plantel 07 Tenabo	Tenabo	04ECB0007G
Plantel 08 Nunkiní	Cakiní	04ECB0008F
Plantel 09 Champotón	Champotón	04ECB0009E
Plantel 10 Chicbul	Carmen	04ECB0010U
Plantel 11 Bécal	Cakiní	04ECB0011T
Plantel 13 Calkiní	Cakiní	04ECB0013R
Plantel 14 Xpujil	Calakmul	04ECB0014Q

Plantel 15 Ley Federal de Reforma Agraria	Champotón	04ECB0015P
Plantel 16 Adolfo López Mateos	Escárcega	04ECB0016O
Plantel 17 Nuevo Progreso	Carmen	04EMS0015W
Plantel 18 Xbacab	Champotón	04EMS0010A
Plantel 19 Lerma	Campeche	04ECB0019L
Plantel 20 Don Samuel	Escárcega	04ECB0020A
Plantel 21 Libertad	Escárcega	04ECB0021Z
Emsad 01 Ukúm	Hopelchén	04EMS0001T
Emsad 03 Isla Aguada	Carmen	04EMS0003R
Emsad 04 La Esmeralda	Candelaria	04EMS0004Q
Emsad 05 Bolonchén de Rejón	Hopelchén	04EMS0005P
Emsad 06 Sihochac	Champotón	04EMS0006O
Emsad 07 El Desengaño	Candelaria	04EMS0007N
Emsad 08 El Civalito	Calakmul	04EMS0008M
Emsad 09 El Aguacatal	Carmen	04EMS0009L
Emsad 11 Dzibalchén	Hopelchén	04EMS0011Z
Emsad 12 El Juncal	Palizada	04EMS0012Z
Emsad 13 El Carmen II	Calakmul	04EMS0013Y
Emsad 14 El Tesoro	Calakmul	04EMS0014X
Emsad 18 Chiná	Campeche	04EMS0018T
Emsad 19 Conquista Campesina	Candelaria	04EMS0019S
Emsad 20 Pich	Campeche	04ECB0007G
Emsad 21 El Naranjo	Candelaria	04EMS0021G
Emsad 22 Constitución	Calakmul	04EMS0022F

15. Partes Relacionadas

No existen partes relacionadas que pudieran ejercer influencia significativa sobre la toma de decisiones financieras y operativas.

"Bajo protesta de decir verdad declaramos que los Estados Financieros y sus Notas son razonablemente correctos y responsabilidad del emisor"

Elaboró	Revisó	Autorizó
C.P. José Isidro Barahona Pérez Encargado del Departamento de Contabilidad	C.P. Julio Antonio Tuz Collí Encargado de la Dirección Administrativa	Ing. Adlemi Santiago Ramírez M.en M. Directora General

INFORMACION PRESUPUESTARIA

Ente Público: COLEGIO DE BACHILLERES DEL ESTADO DE CAMPECHE

Estado Analítico de Ingresos
Del 1 de Enero al 30 de Junio de 2018

Rubro de Ingresos	Ingreso					Diferencia
	Estimado	Ampliaciones y Reducciones	Modificado	Devengado	Recaudado	
	(1)	(2)	(3= 1 + 2)	(4)	(5)	(7= 5 - 1)
Impuestos			0.00			0.00
Cuotas y Aportaciones de Seguridad Social			0.00			0.00
Contribuciones de Mejoras			0.00			0.00
Derechos			0.00			0.00
Productos	0.00	0.00	0.00	15,355.53	15,355.53	15,355.53
Corriente			0.00			0.00
Capital			0.00			0.00
Aprovechamientos	0.00	0.00	0.00	0.00	0.00	0.00
Corriente			0.00			0.00
Capital			0.00			0.00
Ingresos por Ventas de Bienes y Servicios	5,650,000.00	0.00	5,650,000.00	2,461,553.95	2,461,553.95	-3,188,446.05
Participaciones y Aportaciones		0.00	0.00	0.00	0.00	0.00
Transferencias, Asignaciones, Subsidios y Otras Ayudas	366,838,091.00	26,992,857.00	393,830,948.00	208,408,615.00	206,269,335.00	-160,568,756.00
Ingresos Derivados de Financiamientos			0.00			0.00
Total	**372,488,091.00**	**26,992,857.00**	**399,480,948.00**	**210,885,524.48**	**208,746,244.48**	
				Ingresos excedentes¹		**-163,741,846.52**

Estado Analítico de Ingresos Por Fuente de Financiamiento	Ingreso					Diferencia
	Estimado	Ampliaciones y Reducciones	Modificado	Devengado	Recaudado	
	(1)	(2)	(3= 1 + 2)	(4)	-5	(7= 5 - 1)
Ingresos del Gobierno	**366,838,091.00**	**26,992,857.00**	**393,830,948.00**	**208,423,970.53**	**206,284,690.53**	**-160,553,400.47**
Impuestos			0.00			0.00
Contribuciones de Mejoras			0.00			0.00
Derechos			0.00			0.00
Productos	0.00	0.00	0.00	15,355.53	15,355.53	15,355.53
Corriente			0.00			0.00
Capital			0.00			0.00
Aprovechamientos	0.00	0.00	0.00	0.00	0.00	0.00
Corriente			0.00			0.00
Capital			0.00	0.00	0.00	0.00
Participaciones y Aportaciones		0.00	0.00	0.00	0.00	0.00
Transferencias, Asignaciones, Subsidios y Otras Ayudas	366,838,091.00	26,992,857.00	393,830,948.00	208,408,615.00	206,269,335.00	-160,568,756.00
Ingresos de Organismos y Empresas	**5,650,000.00**	**0.00**	**5,650,000.00**	**2,461,553.95**	**2,461,553.95**	**-3,188,446.05**
Cuotas y Aportaciones de Seguridad Social			0.00			0.00
Ingresos por Ventas de Bienes y Servicios	5,650,000.00	0.00	5,650,000.00	2,461,553.95	2,461,553.95	-3,188,446.05
Transferencias, Asignaciones, Subsidios y Otras Ayudas			0.00			0.00
Ingresos derivados de financiamiento	**0.00**	**0.00**	**0.00**	**0.00**	**0.00**	**0.00**
Ingresos Derivados de Financiamientos			0.00			0.00
Total	**372,488,091.00**	**26,992,857.00**	**399,480,948.00**	**210,885,524.48**	**208,746,244.48**	
				Ingresos excedentes¹		**-163,741,846.52**

¹ Los Ingresos excedentes se presentan para efectos de cumplimiento de la Ley General de Contabilidad Gubernamental y el importe reflejado debe ser siempre mayor a cero

Elaboró

C.P. José Isidro Barahona Pérez
Encargado del Departamento de Contabilidad

Vo. Bo.

C.P. Julio Antonio Tuz Colli
Encargado de la Dirección Administrativa

Autorizó

Ing. Adlemi Santiago Ramírez M.en M.
Directora General

Ente Público:

Estado Analítico del Ejercicio del Presupuesto de Egresos
Clasificación Administrativa
Del 1 de Enero al 31 de Marzo de 2018
COLEGIO DE BACHILLERES DEL ESTADO DE CAMPECHE

Concepto	Egresos					Subejercicio
	Aprobado	Ampliaciones/ (Reducciones)	Modificado	Devengado	Pagado	
	1	2	3 = (1 + 2)	4	5	6 = (3 - 4)
0101 DG 01 DIRECCION GENERAL	222,487,796.59	26,992,857.00	249,480,653.59	59,354,308.77	41,433,579.44	190,126,344.82
0201 PLANTEL 01 HECELCHAKAN	11,616,992.96		11,616,992.96	8,914,115.19	8,520,462.22	2,702,877.77
0202 PLANTEL 02 CANDELARIA	7,123,424.48		7,123,424.48	5,890,723.19	5,639,610.37	1,232,701.29
0203 PLANTEL 03 ESCARCEGA	11,625,783.56		11,625,783.56	8,914,847.43	8,280,473.74	2,710,936.13
0204 PLANTEL 04 SEYBAPLAYA	7,826,011.67		7,826,011.67	6,286,314.14	5,910,533.62	1,539,697.53
0205 PLANTEL 05 ATASTA	5,740,250.79		5,740,250.79	4,493,608.48	3,533,263.85	1,246,642.31
0206 PLANTEL 06 MAMANTEL	3,602,175.78		3,602,175.78	2,531,330.90	2,364,559.90	1,070,844.88
0207 PLANTEL 07 TENABO	8,430,040.08		8,430,040.08	4,785,736.13	4,509,926.05	3,644,303.95
0208 PLANTEL 08 NUNKINI	6,721,108.05		6,721,108.05	4,353,431.87	4,126,978.08	2,367,676.18
0209 PLANTEL 09 CHAMPOTON	7,096,079.04		7,096,079.04	5,848,279.46	5,301,075.41	1,247,799.58
0210 PLANTEL 10 CHICBUL	4,095,983.10		4,095,983.10	2,938,086.10	2,795,609.17	1,157,897.00
0211 PLANTEL 11 BECAL	5,887,881.30		5,887,881.30	3,952,160.19	3,738,378.53	1,935,721.11
0213 PLANTEL 13 CALKINI	10,110,320.21		10,110,320.21	8,106,731.43	7,598,400.07	2,003,588.78
0214 PLANTEL 14 XPUJIL	4,806,976.44		4,806,976.44	3,465,987.87	3,278,559.09	1,340,988.57
0215 PLANTEL 15 LEY DE REFORMA AGRARIA	3,733,885.86		3,733,885.86	2,878,490.69	2,674,524.46	855,395.17
0216 PLANTEL 16 ADOLFO LOPEZ MATEOS	4,096,686.21		4,096,686.21	2,930,674.84	2,725,958.94	1,166,011.37
0217 PLANTEL 17 NUEVO PROGRESO	3,451,146.75		3,451,146.75	2,960,579.44	2,829,835.52	490,567.31
0218 PLANTEL 18 XBACAB	3,775,848.12		3,775,848.12	2,887,330.96	2,731,572.21	888,517.16
0219 PLANTEL 19 LERMA	3,878,066.66		3,878,066.66	3,383,280.86	3,190,464.54	494,785.80
0220 PLANTEL 20 DON SAMUEL	2,862,207.96		2,862,207.96	2,860,642.47	2,705,037.56	1,565.49
0221 PLANTEL 21 LIBERTAD	3,083,905.29		3,083,905.29	2,823,752.21	2,661,685.18	260,153.08
0301 EMSAD 01 UKUM	1,968,290.49		1,968,290.49	1,516,156.93	1,437,185.34	452,133.56
0302 EMSAD 02 LIBERTAD	217,811.07		217,811.07	5,336.00	5,336.00	212,475.07
0303 EMSAD 03 ISLA AGUADA	2,074,139.20		2,074,139.20	1,535,259.42	1,425,570.65	538,879.78
0304 EMSAD 04 ESMERALDA	1,927,118.35		1,927,118.35	1,654,061.12	1,564,601.34	273,057.23
0305 EMSAD 05 BOLONCHEN	1,997,624.11		1,997,624.11	1,643,050.25	1,536,575.86	354,573.86
0306 EMSAD 06 SIHOCHAC	1,811,380.57		1,811,380.57	1,693,684.79	1,580,972.09	117,695.78
0307 EMSAD 07 DESENGAÑO	1,248,437.41		1,248,437.41	1,291,488.73	1,230,103.78	-43,051.32
0308 EMSAD 08 EL CIVALITO	1,330,619.26		1,330,619.26	1,196,923.81	1,127,083.60	133,695.45
0309 EMSAD 09 AGUACATAL	1,340,670.91		1,340,670.91	1,147,625.29	1,079,216.29	193,045.62
0311 EMSAD 11 DZIBALCHEN	2,669,106.39		2,669,106.39	1,969,027.50	1,822,244.45	700,078.89
0312 EMSAD 12 EL JUNCAL	1,525,327.11		1,525,327.11	1,195,586.68	1,120,427.70	329,740.43
0313 EMSAD 13 CARMEN II	2,072,610.52		2,072,610.52	1,380,791.44	1,298,723.23	691,819.08
0314 EMSAD 14 EL TESORO	1,343,212.85		1,343,212.85	1,204,175.31	1,109,812.95	139,037.54
0316 EMSAD 16 DON SAMUEL	221,961.27		221,961.27	5,336.00	5,336.00	216,625.27
0317 EMSAD 17 LERMA	258,842.73		258,842.73	4,060.00	4,060.00	254,782.73
0318 EMSAD 18 CHINA	2,676,177.10		2,676,177.10	2,354,171.13	2,222,009.73	322,005.97
0319 EMSAD 19 CONQUISTA CAMPESINA	1,208,656.38		1,208,656.38	953,404.50	879,723.79	255,251.88
0320 EMSAD 20 PICH	1,153,317.67		1,153,317.67	1,132,714.13	1,028,283.28	20,603.54
0321 EMSAD 21 EL NARANJO	1,819,552.51		1,819,552.51	1,187,489.55	1,127,354.83	632,062.96
0322 EMSAD 22 CONSTITUCION	1,570,664.20		1,570,664.20	1,235,416.93	1,190,686.73	335,247.27
Total del Gasto	**372,488,091.00**	**26,992,857.00**	**399,480,948.00**	**174,866,172.13**	**149,345,795.59**	**224,614,775.87**

Elaboró

C.P. José Isidro Barahona Pérez
Encargado del Departamento de Contabilidad

Vo. Bo.

C.P. Julio Antonio Tuz Colli
Encargado de la Dirección Administrativa

Autorizó

Ing. Adlemi Santiago Ramírez M.en M.
Directora General

Estado Analítico del Ejercicio del Presupuesto de Egresos
Clasificación Económica (por Tipo de Gasto)
Del 1 de Enero al 30 de Junio de 2018
COLEGIO DE BACHILLERES DEL ESTADO DE CAMEPCHE

Concepto	Egresos					Subejercicio
	Aprobado	Ampliaciones/ (Reducciones)	Modificado	Devengado	Pagado	
	1	2	3 = (1 + 2)	4	5	6 = (3 - 4)
Gasto Corriente	372,488,091.00	26,992,857.00	399,480,948.00	174,866,172.13	149,345,795.59	224,614,775.87
Gasto de Capital	0.00	0.00	0.00	0.00	0.00	0.00
Amortización de la Deuda y Disminución de Pasivos	0.00	0.00	0.00	0.00	0.00	0.00
Pensiones y Jubilaciones	0.00	0.00	0.00	0.00	0.00	0.00
Participaciones	0.00	0.00	0.00	0.00	0.00	0.00
Total del Gasto	**372,488,091.00**	**26,992,857.00**	**399,480,948.00**	**174,866,172.13**	**149,345,795.59**	**224,614,775.87**

Elaboró

C.P. José Isidro Barahona Pérez
Encargado del Departamento de Contabilidad

Vo. Bo.

C.P. Julio Antonio Tuz Colli
Encargado de la Dirección Administrativa

Autorizó

Ing. Adlemi Santiago Ramírez M.en M.
Directora General

	127,953,467.03	0.00

Ente Público:

Estado Analítico del Ejercicio del Presupuesto de Egresos
Clasificación por Objeto del Gasto (Capítulo y Concepto)
Del 1 de Enero al 30 de Junio de 2018
COLEGIO DE BACHILLERES DEL ESTADO DE CAMEPCHE

Concepto	Egresos					Subejercicio
	Aprobado	Ampliaciones/ (Reducciones)	Modificado	Devengado	Pagado	
	1	2	3 = (1 + 2)	4	5	6 = (3 - 4)
Servicios Personales	**316,502,106.00**	**16,992,856.00**	**333,494,962.00**	**127,953,467.03**	**120,619,072.03**	**205,541,494.97**
Remuneraciones al Personal de Carácter Permanente	154,176,866.00	12,000,000.00	166,176,866.00	75,276,293.77	75,276,293.77	90,900,572.23
Remuneraciones al Personal de Carácter Transitorio	0.00	500,000.00	500,000.00	43,525.50	34,820.40	456,474.50
Remuneraciones Adicionales y Especiales	21,269,859.00	4,492,856.00	25,762,715.00	21,369,341.93	20,117,384.22	4,393,373.07
Seguridad Social	59,817,534.00		59,817,534.00	22,121,446.16	16,351,906.54	37,696,087.84
Otras Prestaciones Sociales y Económicas	75,459,369.00		75,459,369.00	7,834,965.09	7,530,772.52	67,624,403.91
Previsiones	0.00		0.00	0.00	0.00	0.00
Pago de Estímulos a Servidores Públicos	5,778,478.00		5,778,478.00	1,307,894.58	1,307,894.58	4,470,583.42
Materiales y Suministros	**9,076,751.00**	**6,024,044.80**	**15,100,795.80**	**11,550,807.05**	**5,905,877.42**	**3,549,988.75**
Materiales de Administración, Emisión de Documentos y Artículos Oficiales	5,397,329.00	2,600,000.00	7,997,329.00	7,129,237.50	2,057,740.28	868,091.50
Alimentos y Utensilios	1,472,964.00	1,400,000.00	2,872,964.00	2,200,090.14	1,679,739.39	672,873.86
Materias Primas y Materiales de Producción y Comercialización	129,145.00		129,145.00	60,478.29	52,817.47	68,666.71
Materiales y Artículos de Construcción y de Reparación	5,166.00	400,000.00	405,166.00	193,217.76	177,622.09	211,948.24
Productos Químicos, Farmacéuticos y de Laboratorio	0.00	124,044.80	124,044.80	59,369.27	58,881.47	64,675.53
Combustibles, Lubricantes y Aditivos	650,000.00	1,000,000.00	1,650,000.00	1,432,480.00	1,432,480.00	217,520.00
Vestuario, Blancos, Prendas de Protección y Artículos Deportivos	1,272,147.00		1,272,147.00	168,685.61	168,685.61	1,103,461.39
Materiales y Suministros Para Seguridad			0.00	0.00	0.00	0.00
Herramientas, Refacciones y Accesorios Menores	150,000.00	500,000.00	650,000.00	307,248.48	277,911.11	342,751.52
Servicios Generales	**41,259,234.00**	**3,975,956.20**	**45,235,190.20**	**33,613,029.96**	**21,113,491.09**	**11,622,160.24**
Servicios Básicos	13,299,799.00	-3,600,000.00	9,699,799.00	5,032,359.95	3,567,111.35	4,667,439.05
Servicios de Arrendamiento	2,943,133.00	-400,000.00	2,543,133.00	1,500,277.02	1,432,417.02	1,042,855.98
Servicios Profesionales, Científicos, Técnicos y Otros Servicios	5,574,762.00	10,000,000.00	15,574,762.00	13,916,533.36	3,338,324.84	1,658,228.64
Servicios Financieros, Bancarios y Comerciales	594,702.00		594,702.00	47,385.55	47,385.55	547,316.45
Servicios de Instalación, Reparación, Mantenimiento y Conservación	7,205,766.00	-2,400,000.00	4,805,766.00	3,141,926.27	2,905,642.46	1,663,839.73
Servicios de Comunicación Social y Publicidad.	2,728,466.00	0.00	2,728,466.00	2,696,571.08	2,611,025.67	31,894.92
Servicios de Traslado y Viáticos	3,358,225.00	-24,043.80	3,334,181.20	2,169,173.89	2,145,502.33	1,165,007.31
Servicios Oficiales	5,509,399.00	-2,000,000.00	3,509,399.00	2,877,189.43	2,835,335.46	632,209.57
Otros Servicios Generales	44,982.00	2,400,000.00	2,444,982.00	2,231,613.41	2,230,746.41	213,368.59
Transferencias, Asignaciones, Subsidios y Otras Ayudas	**0.00**	**0.00**	**0.00**	**0.00**	**0.00**	**0.00**
Transferencias Internas y Asignaciones al Sector Público			0.00	0.00	0.00	0.00
Transferencias al Resto del Sector Público			0.00			0.00
Subsidios y Subvenciones			0.00			0.00
Ayudas Sociales			0.00			0.00

Pensiones y Jubilaciones			0.00			0.00
Transferencias a Fideicomisos, Mandatos y Otros Análogos			0.00			0.00
Transferencias a la Seguridad Social			0.00			0.00
Donativos			0.00			0.00
Transferencias al Exterior			0.00			0.00
Bienes Muebles, Inmuebles e Intangibles	**5,650,000.00**	**0.00**	**5,650,000.00**	**1,748,868.09**	**1,707,355.05**	**3,901,131.91**
Mobiliario y Equipo de Administración	3,600,000.00		3,600,000.00	315,062.09	273,549.05	3,284,937.91
Mobiliario y Equipo Educacional y Recreativo	1,600,000.00		1,600,000.00	0.00	0.00	1,600,000.00
Equipo e Instrumental Médico y de Laboratorio			0.00			0.00
Vehículos y Equipo de Transporte			0.00	1,433,806.00	1,433,806.00	-1,433,806.00
Equipo de Defensa y Seguridad			0.00			0.00
Maquinaria, Otros Equipos y Herramientas	450,000.00		450,000.00		0.00	450,000.00
Activos Biológicos			0.00			0.00
Bienes Inmuebles			0.00			0.00
Activos Intangibles			0.00			0.00
Inversión Pública	**0.00**	**0.00**	**0.00**	**0.00**	**0.00**	**0.00**
Obra Pública en Bienes de Dominio Público			0.00			0.00
Obra Pública en Bienes Propios			0.00			0.00
Proyectos Productivos y Acciones de Fomento			0.00			0.00
Inversiones Financieras y Otras Provisiones	**0.00**	**0.00**	**0.00**	**0.00**	**0.00**	**0.00**
Inversiones Para el Fomento de Actividades Productivas.			0.00			0.00
Acciones y Participaciones de Capital			0.00			0.00
Compra de Títulos y Valores			0.00			0.00
Concesión de Préstamos			0.00			0.00
Inversiones en Fideicomisos, Mandatos y Otros Análogos			0.00			0.00
Otras Inversiones Financieras			0.00			0.00
Provisiones para Contingencias y Otras Erogaciones Especiales			0.00			0.00
Participaciones y Aportaciones	**0.00**	**0.00**	**0.00**	**0.00**	**0.00**	**0.00**
Participaciones			0.00			0.00
Aportaciones			0.00			0.00
Convenios			0.00			0.00
Deuda Pública	**0.00**	**0.00**	**0.00**	**0.00**	**0.00**	**0.00**
Amortización de la Deuda Pública			0.00			0.00
Intereses de la Deuda Pública			0.00			0.00
Comisiones de la Deuda Pública			0.00			0.00
Gastos de la Deuda Pública			0.00			0.00
Costo por Coberturas			0.00			0.00
Apoyos Financieros			0.00			0.00
Adeudos de Ejercicios Fiscales Anteriores (Adefas)			0.00			0.00
Total del Gasto	372,488,091.00	26,992,857.00	399,480,948.00	174,866,172.13	149,345,795.59	224,614,775.87

Elaboró

C.P. José Isidro Barahona Pérez
Encargado del Departamento de Contabilidad

Vo. Bo.

C.P. Julio Antonio Tuz Collí
Encargado de la Dirección Administrativa

Autorizó

Ing. Adlemi Santiago Ramírez M.en M.
Directora General

Estado Analítico del Ejercicio del Presupuesto de Egresos
Clasificación Funcional (Finalidad y Función)
Del 1 de Enero al 30 de Junio de 2018

Ente Público: COLEGIO DE BACHILLERES DEL ESTADO DE CAMPECHE

Concepto	Egresos					Subejercicio
	Aprobado	Ampliaciones/ (Reducciones)	Modificado	Devengado	Pagado	
	1	2	3 = (1 + 2)	4	5	6 = (3 - 4)
Gobierno	**0.00**	**0.00**	**0.00**	**0.00**	**0.00**	**0.00**
Legislación			0.00			0.00
Justicia			0.00			0.00
Coordinación de la Política de Gobierno			0.00			0.00
Relaciones Exteriores			0.00			0.00
Asuntos Financieros y Hacendarios			0.00			0.00
Seguridad Nacional			0.00			0.00
Asuntos de Orden Público y de Seguridad Interior			0.00			0.00
Otros Servicios Generales			0.00			0.00
Desarrollo Social	**372,488,091.00**	**26,992,857.00**	**399,480,948.00**	**174,866,172.13**	**149,345,795.59**	**224,614,775.87**
Protección Ambiental			0.00			0.00
Vivienda y Servicios a la Comunidad			0.00			0.00
Salud			0.00			0.00
Recreación, Cultura y Otras Manifestaciones Sociales			0.00			0.00
Educación	372,488,091.00	26,992,857.00	399,480,948.00	174,866,172.13	149,345,795.59	224,614,775.87
Protección Social			0.00			0.00
Otros Asuntos Sociales			0.00			0.00
Desarrollo Económico	**0.00**	**0.00**	**0.00**	**0.00**	**0.00**	**0.00**
Asuntos Económicos, Comerciales y Laborales en General			0.00			0.00
Agropecuaria, Silvicultura, Pesca y Caza			0.00			0.00
Combustibles y Energía			0.00			0.00
Minería, Manufacturas y Construcción			0.00			0.00
Transporte			0.00			0.00
Comunicaciones			0.00			0.00
Turismo			0.00			0.00
Ciencia, Tecnología e Innovación			0.00			0.00
Otras Industrias y Otros Asuntos Económicos			0.00			0.00
Otras no Clasificadas en Funciones Anteriores	**0.00**	**0.00**	**0.00**	**0.00**	**0.00**	**0.00**
Transacciones de la Deuda Publica / Costo Financiero de la Deuda			0.00			0.00
Transferencias, Participaciones y Aportaciones entre Diferentes Niveles y Ordenes de Gobierno			0.00			0.00
Saneamiento del Sistema Financiero			0.00			0.00
Adeudos de Ejercicios Fiscales Anteriores			0.00			0.00
Total del Gasto	**372,488,091.00**	**26,992,857.00**	**399,480,948.00**	**174,866,172.13**	**149,345,795.59**	**224,614,775.87**

Elaboró

C.P. José Isidro Barahona Pérez
Encargado del Departamento de Contabilidad

Vo. Bo.

C.P. Julio Antonio Tuz Colli
Encargado de la Dirección Administrativa

Autorizó

Ing. Adlemi Santiago Ramírez M.en M.
Directora General

Endeudamiento Neto
Del 1 de Enero al 30 de Junio de 2018

Ente Público: COLEGIO DE BACHILLERES DEL ESTADO DE CAMPECHE

Identificación de Crédito o Instrumento	Colocación A	Amortización B	Endeudamiento Neto C = A - B
Creditos Bancarios			
			0
			0
			0
			0
			0
			0
			0
			0
			0
Total Créditos Bancarios	0	0	0
Otros Instrumentos de Deuda			
			0
			0
			0
			0
			0
			0
			0
			0
			0
Total Otros Instrumentos de Deuda	0	0	0
TOTAL	0	0	0

Elaboró

C.P. José Isidro Barahona Pérez
Encargado del Depto. de Contabilidad

Autorizó

Ing. Adlemi Santiago Ramírez M.en M.
Directora General

Vo. Bo.

C.P. Julio Antonio Tuz Colli
Encargado de la Dirección Administrativa

Intereses de la Deuda

Del 1 de Enero al 30 de Junio de 2018

Ente Público: COLEGIO DE BACHILLERES DEL ESTADO DE CAMPECHE

Identificación de Crédito o Instrumento	Devengado	Pagado
Créditos Bancarios		
Total Créditos Bancarios	0	0
Otros Instrumentos de Deuda		
Total Otros Instrumentos de Deuda	0	0
TOTAL	0	0

Elaboró

C.P. José Isidro Barahona Pérez
Encargado del Depto. De Contabilidad

Vo. Bo.

C.P. Julio Antonio Tuz Collí
Encargado de la Dirección Administrativa

Autorizó

Ing. Adlemi Santiago Ramírez M.en M.
Directora General

Indicadores de Postura Fiscal
Del 1 de Enero AL 30 de Junio de 2018

Ente Público: COLEGIO DE BACHILLERES DEL ESTADO DE CAMPECHE

Concepto	Estimado	Devengado	Pagado [3]
I. Ingresos Presupuestarios (I=1+2)	372,488,091.00	210,885,524.48	208,746,244.48
1. Ingresos del Gobierno de la Entidad Federativa [1]	0.00	0.00	0.00
2. Ingresos del Sector Paraestatal [1]	372,488,091.00	210,885,524.48	208,746,244.48
II. Egresos Presupuestarios (II=3+4)	372,488,091.00	174,866,172.13	149,345,795.59
3. Egresos del Gobierno de la Entidad Federativa [2]	0.00	0.00	0.00
4. Egresos del Sector Paraestatal [2]	372,488,091.00	174,866,172.13	149,345,795.59
III. Balance Presupuestario (Superávit o Déficit) (III = I - II)	0	36,019,352.35	59,400,448.89

Concepto	Estimado	Devengado	Pagado [3]
III. Balance presupuestario (Superávit o Déficit)	0	36,019,352.35	59,400,448.89
IV. Intereses, Comisiones y Gastos de la Deuda			
V. Balance Primario (Superávit o Déficit) (V= III - IV)	**0**	**36,019,352.35**	**59,400,448.89**

Concepto	Estimado	Devengado	Pagado [3]
A. Financiamiento			
B. Amortización de la deuda			
C. Endeudamiento ó desendeudamiento (C = A - B)	**0**	**0**	**0**

1. Los ingresos que se presentan son los ingresos presupuestarios totales sin incluir los ingresos por financiamientos. Los ingresos del Gobierno de la Entidad Federativa corresponden a los del Poder Ejecutivo, Legislativo Judicial y Autónomos

2. Los egresos que se presentan son los egresos presupuestarios totales sin incluir los egresos por amortización. Los egresos del Gobierno de la Entidad Federativa corresponden a los del Poder Ejecutivo, Legislativo, Judicial y Órganos Autónomos

3. Para Ingresos se reportan los ingresos recaudados; para egresos se reportan los egresos pagados

Elaboró

C.P. José Isidro Barahona Pérez
Encargado del Departamento de Contabilidad

Vo. Bo.

C.P. Julio Antonio Tuz Collí
Encargado de la Dirección Administrativa

Autorizó

Ing. Adlemi Santiago Ramírez M.en M.
Directora General

INFORMACION PROGRAMÁTICA

Ente público:

Gasto por Categoría Programática
Del 1 al 30 de Junio de 2018
COLEGIO DE BACHILLERES DEL ESTADO DE CAMPECHE

Concepto	Egresos					Subejercicio
	Aprobado 1	Ampliaciones/ (Reducciones) 2	Modificado 3 = (1 + 2)	Devengado 4	Pagado 5	6 = (3 - 4)
Programas	**372,488,091**	**26,992,857**	**399,480,948**	**174,860,172**	**149,345,796**	**224,614,776**
Subsidios: Sector Social y Privado o Entidades Federativas y Municipios	**0**	**0**	**0**	**0**	**0**	**0**
Sujetos a Reglas de Operación			0			0
Otros Subsidios			0			0
Desempeño de las Funciones	**372,488,091**	**26,992,857**	**399,480,948**	**174,860,172**	**149,345,796**	**224,614,776**
Prestación de Servicios Públicos	372,488,091	26,992,857	399,480,948	174,860,172	149,345,796	224,614,776
Provisión de Bienes Públicos			0			0
Planeación, seguimiento y evaluación de políticas públicas			0			0
Promoción y fomento			0			0
Regulación y supervisión			0			0
Funciones de las Fuerzas Armadas (Únicamente Gobierno Federal)			0			0
Específicos			0			0
Proyectos de Inversión			0			0
Administrativos y de Apoyo	**0**	**0**	**0**	**0**	**0**	**0**
Apoyo al proceso presupuestario y para mejorar la eficiencia institucional			0			0
Apoyo a la función pública y al mejoramiento de la gestión			0			0
Operaciones ajenas			0			0
Compromisos	**0**	**0**	**0**	**0**	**0**	**0**
Obligaciones de cumplimiento de resolución jurisdiccional			0			0
Desastres Naturales			0			0
Obligaciones	**0**	**0**	**0**	**0**	**0**	**0**
Pensiones y jubilaciones			0			0
Aportaciones a la seguridad social			0			0
Aportaciones a fondos de estabilización			0			0
Aportaciones a fondos de inversión y reestructura de pensiones			0			0
Programas de Gasto Federalizado (Gobierno Federal)	**0**	**0**	**0**	**0**	**0**	**0**
Gasto Federalizado			0			0
Participaciones a entidades federativas y municipios			0			0
Costo financiero, deuda o apoyos a deudores y ahorradores de la banca			0			0
Adeudos de ejercicios fiscales anteriores			0			0
Total del Gasto	**372,488,091**	**26,992,857**	**399,480,948**	**174,860,172**	**149,345,796**	**224,614,776**

C.P. José Isidro Barahona Pérez
Encargado del Departamento de Contabilidad

C.P. Julio Antonio Tuz Colli
Encargado de la Dirección Administrativa

Ing. Adriani Santiago Ramírez M.en M.
Directora General

PROGRAMAS Y PROYECTOS DE INVERSIÓN

(ANEXO)

Elaboró

C.P. José Isidro Barahona Pérez
Encargado del Departamento de Contabilidad

Vo.Bo.

C.P. Julio Antonio Tuz Collí
Encargado de la Dirección Administrativa

Autorizó

Ing. Adlemi Santiago Ramírez, M. en M.
Directora General

COBACAM

SEDUC
GOBIERNO DEL ESTADO
CAMPECHE 2015-2021

COBACAM/DPL/033/2018
ASUNTO: Recursos Federales 2do. Trimestre.

San Francisco de Campeche, Campeche; a 09 de julio de 2018.

LIC. JUAN LÓPEZ MENDOZA
Coordinador Sectorial de Planeación y Administración
de la Subsecretaría de Educación Media Superior.
Presente.-

Con el fin de dar cumplimiento a lo establecido en el artículo 41 del Presupuesto de Egreso de la Federación (PEF) para el Ejercicio Fiscal 2018, y de conformidad al artículo 74 de la Ley Federal de Presupuesto y Responsabilidad Hacendaria.

Por tal motivo, me permito hacerle entrega de la información correspondiente a los recursos ministrados al segundo trimestre (abril-junio) del ejercicio 2018, del Colegio de Bachilleres del Estado de Campeche. Se anexa información:

I. Los programas a los que se destinaron los recursos y el cumplimiento de las metas correspondientes.
II. El costo de la nómina del personal docente, no docente, administrativo y manual, identificando las distintas categorías y los tabuladores de remuneraciones por puesto, responsabilidad laboral y su lugar de ubicación.
III. Desglose del gasto corriente.
IV. Los estados de situación financiero analítico, así como el origen y aplicación de recursos.
V. La información sobre matrícula escolar de inicio 2018-A y fin del semestre 2017-B.

Sin otro particular por el momento, reciba un cordial saludo.

SEP
SEMS
COORDINACIÓN DE SUBSIDIOS
11 JUL 2018
RECIBIDO

ATENTAMENTE

COBACAM
INSTITUCIÓN DESCENTRALIZADA
DEL GOBIERNO DEL ESTADO
DIRECCIÓN GENERAL
SAN FRANCISCO DE CAMPECHE, CAM.

ING. ADLEMI SANTIAGO RAMÍREZ M. EN M.
DIRECTORA GENERAL

C.c.p. LIC. ALBERTO FEDERICO LYNN.- Director de Subsidios y Presupuesto de Planteles de la SEMS
Archivo.

MAPC/ACPP/2018

COLEGIO DE BACHILLERES DEL ESTADO DE CAMPECHE
Calle Castillo Oliver 14, entre Lorenzo Alfaro Alomía
y Av. Miguel Alemán, área Ah Kim Pech, C.P. 24014
San Francisco de Campeche, Campeche.
Tel. 981 81 1 00 49 / 981 81 6 08 11 fax 981 81 6 00 82
www.cobacam.edu.mx

CRECER EN GRANDE
CAMPECHE 2015-2021

DESTINO DE LOS RECURSOS FEDERALES QUE RECIBEN UNIVERSIDADES E INSTITUCIONES DE EDUCACIÓN MEDIA SUPERIOR Y SUPERIOR

En términos del artículo 41 fracción I, II, III y V del Decreto de Presupuesto de Egresos de la Federación para el Ejercicio Fiscal 2018
Programas y cumplimiento de metas
Cifras acumuladas desde enero al periodo que se reporta

Fracción I

Universidad / Institución	Programa	Gasto Ejercido (pesos)				Metas alcanzadas al período Enero-Diciembre
		Enero-Abril	Enero-Mayo	Enero-Junio		
COLEGIO DE BACHILLERES DEL ESTADO DE CAMPECHE	Prestación de servicios de educación media superior	63,576,833.05	86,067,708.86	86,925,964.76		
Total		**63,576,833.05**	**86,067,708.86**	**86,925,964.76**		

ELABORO

C.P. JOSE ISIDRO BARAHONA PEREZ
ENCARGADO DEL DEPARTAMENTO DE CONTABILIDAD

AUTORIZO

C.P. JULIO ANTONIO TUZ COLLI
ENCARGADO DE LA DIRECCION ADMINISTRATIVA

DESTINO DE LOS RECURSOS FEDERALES QUE RECIBEN UNIVERSIDADES E INSTITUCIONES DE EDUCACIÓN MEDIA SUPERIOR Y SUPERIOR
En términos del articulo 41, fracción II del Decreto de Presupuesto de Egresos de la Federación para el Ejercicio Fiscal 2018
Costo de la plantilla de personal
Cifras acumuladas desde enero al periodo que se reporta

Fracción II

Organismo / Institución	Estructura de la Plantilla														
	Categoría	Tipo de puesto 1/	Costo mensual bruto (pesos)			Número de plazas			Remuneración de la Unidad	Ubicación	Costo total de la plantilla (Pesos)			
			Abril	Mayo	Junio	Abril	Mayo	Junio			Abril	Mayo	Junio	Acumulado Abril-Junio 2/
Colegio de Bachilleres del Estado de Campeche	DIRECTOR GENERAL	Directivo	$ 60,430.10	$ 60,430.10	$ 60,430.10	1	1	1	CONFIANZA	D.G.	$ 60,430.10	$ 60,430.10	$ 60,430.10	$ 181,290.30
Colegio de Bachilleres del Estado de Campeche	DIRECTOR DE AREA	Directivo	$ 45,370.95	$ 45,370.95	$ 45,370.95	3	3	3	CONFIANZA	D.G.	$ 136,112.85	$ 136,112.85	$ 136,112.85	$ 408,338.55
Colegio de Bachilleres del Estado de Campeche	COORDINADOR DE ZONA	Directivo	$ 45,370.95	$ 45,370.95	$ 45,370.95	2	2	2	CONFIANZA	D.G.	$ 90,741.90	$ 90,741.90	$ 90,741.90	$ 272,225.70
Colegio de Bachilleres del Estado de Campeche	JEFE DE DEPARTAMENTO	Directivo	$ 31,994.05	$ 31,994.05	$ 31,994.05	12	12	12	CONFIANZA	D.G.	$ 383,928.60	$ 383,928.60	$ 383,928.60	$ 1,151,785.80
Colegio de Bachilleres del Estado de Campeche	DIRECTOR DE PLANTEL "A"	Directivo	$ 41,802.80	$ 41,802.80	$ 41,802.80	10	10	10	CONFIANZA	PLANTEL	$ 418,028.00	$ 418,028.00	$ 418,028.00	$ 1,254,084.00
Colegio de Bachilleres del Estado de Campeche	DIRECTOR DE PLANTEL "B"	Directivo	$ 48,073.15	$ 48,073.15	$ 48,073.15	10	10	10	CONFIANZA	PLANTEL	$ 480,731.50	$ 480,731.50	$ 480,731.50	$ 1,442,194.50
Colegio de Bachilleres del Estado de Campeche	SUBDIRECTOR DE PLANTEL B	Directivo	$ 35,318.80	$ 35,318.80	$ 35,318.80	11	10	11	CONFIANZA	PLANTEL	$ 388,506.80	$ 353,188.00	$ 388,506.80	$ 1,130,201.60
Colegio de Bachilleres del Estado de Campeche	JEFE DE MATERIA "C"	Directivo	$ 26,395.50	$ 26,395.50	$ 26,395.50	12	12	12	CONFIANZA	PLANTEL	$ 316,746.00	$ 316,746.00	$ 316,746.00	$ 950,238.00
Colegio de Bachilleres del Estado de Campeche	RESPONSABLE DEL CENTRO "C"	Directivo	$ 29,551.95	$ 29,551.95	$ 29,551.95	17	17	17	CONFIANZA	EMSAD	$ 502,383.15	$ 502,383.15	$ 502,383.15	$ 1,507,149.45
Colegio de Bachilleres del Estado de Campeche	AUXILIAR DEL RESP. DEL CENTRO "C"	Directivo	$ 22,015.90	$ 22,015.90	$ 22,015.90	17	17	17	CONFIANZA	EMSAD	$ 374,270.30	$ 374,270.30	$ 374,270.30	$ 1,122,810.90
Colegio de Bachilleres del Estado de Campeche	ENCARGADO DE SALA DE COMPUTO "C"	Administrativo	$ 11,492.40	$ 11,492.40	$ 11,492.40	17	17	17	BASE	EMSAD	$ 195,370.80	$ 195,370.80	$ 195,370.80	$ 586,112.40
Colegio de Bachilleres del Estado de Campeche	OFICIAL DE SERVICIOS "C"	Administrativo	$ 6,696.95	$ 6,696.95	$ 6,696.95	16	15	15	BASE	EMSAD	$ 107,151.20	$ 100,454.25	$ 100,454.25	$ 308,059.70
Colegio de Bachilleres del Estado de Campeche	INGENIERO EN SISTEMAS	Administrativo	$ 12,986.95	$ 12,986.95	$ 12,986.95	27	27	27	BASE	PLANTEL	$ 350,647.65	$ 350,647.65	$ 350,647.65	$ 1,051,942.95
Colegio de Bachilleres del Estado de Campeche	RESPONSABLE DE LAB. TECNICO	Administrativo	$ 12,986.95	$ 12,986.95	$ 12,986.95	21	21	21	BASE	PLANTEL	$ 272,725.95	$ 272,725.95	$ 272,725.95	$ 818,177.85
Colegio de Bachilleres del Estado de Campeche	JEFE DE OFICINA	Administrativo	$ 11,309.95	$ 11,309.95	$ 11,309.95	15	15	15	CONFIANZA	D.G.	$ 169,649.25	$ 169,649.25	$ 169,649.25	$ 508,947.75
Colegio de Bachilleres del Estado de Campeche	TECNICO ESPECIALIZADO	Administrativo	$ 11,309.95	$ 11,309.95	$ 11,309.95	44	45	45	BASE	PLANTEL	$ 497,637.80	$ 508,947.75	$ 508,947.75	$ 1,515,533.30
Colegio de Bachilleres del Estado de Campeche	SECRETARIA DE DIRECTOR GENERAL	Administrativo	$ 10,537.95	$ 10,537.95	$ 10,537.95	1	1	1	BASE	D.G.	$ 10,537.95	$ 10,537.95	$ 10,537.95	$ 31,613.85
Colegio de Bachilleres del Estado de Campeche	ANALISTA TECNICO	Administrativo	$ 9,037.80	$ 9,037.80	$ 9,037.80	16	16	16	BASE	PLANTEL	$ 144,604.80	$ 144,604.80	$ 144,604.80	$ 433,814.40
Colegio de Bachilleres del Estado de Campeche	SECRETARIA DE DIRECTOR DE AREA	Administrativo	$ 9,037.80	$ 9,037.80	$ 9,037.80	3	3	3	BASE	D.G.	$ 27,113.40	$ 27,113.40	$ 27,113.40	$ 81,340.20
Colegio de Bachilleres del Estado de Campeche	TECNICO	Administrativo	$ 8,600.40	$ 8,600.40	$ 8,600.40	82	82	81	BASE	PLANTEL	$ 705,232.80	$ 705,232.80	$ 696,632.40	$ 2,107,098.00
Colegio de Bachilleres del Estado de Campeche	ENCARGADO DE ORDEN	Administrativo	$ 8,190.95	$ 8,190.95	$ 8,190.95	36	34	34	BASE	PLANTEL	$ 294,874.20	$ 278,492.30	$ 278,492.30	$ 851,858.80
Colegio de Bachilleres del Estado de Campeche	CAPTURISTA	Administrativo	$ 8,190.95	$ 8,190.95	$ 8,190.95	5	5	5	BASE	PLANTEL	$ 40,954.75	$ 40,954.75	$ 40,954.75	$ 122,864.25
Colegio de Bachilleres del Estado de Campeche	SECRETARIA DE DIRECTOR DE PLANTEL	Administrativo	$ 8,190.95	$ 8,190.95	$ 8,190.95	20	20	20	BASE	PLANTEL	$ 163,819.00	$ 163,819.00	$ 163,819.00	$ 491,457.00
Colegio de Bachilleres del Estado de Campeche	BIBLIOTECARIO	Administrativo	$ 7,385.95	$ 7,385.95	$ 7,385.95	5	5	5	BASE	PLANTEL	$ 36,929.75	$ 36,929.75	$ 36,929.75	$ 110,789.25
Colegio de Bachilleres del Estado de Campeche	SECRETARIA SUBDIRECTOR PLANTEL B	Administrativo	$ 7,385.95	$ 7,385.95	$ 7,385.95	8	8	8	BASE	PLANTEL	$ 59,087.60	$ 59,087.60	$ 59,087.60	$ 177,262.80

DESTINO DE LOS RECURSOS FEDERALES QUE RECIBEN UNIVERSIDADES E INSTITUCIONES DE EDUCACIÓN MEDIA SUPERIOR Y SUPERIOR
En términos del articulo 41, fracción II del Decreto de Presupuesto de Egresos de la Federación para el Ejercicio Fiscal 2018
Costo de la plantilla de personal
Cifras acumuladas desde enero al periodo que se reporta

Fracción II

Organismo o institución	Estructura de la Plantilla														
	Categoría	Tipo de personal	Costo unitario bruto (pesos)			Número de plazas			Responsabilidad laboral	Ubicación	Costo total de la plantilla (Pesos)			
			Abril	Mayo	Junio	Abril	Mayo	Junio			Abril	Mayo	Junio	Acumulado Abril-Junio
Colegio de Bachilleres del Estado de Campeche	SECRETARIA DE JEFE DE DEPTO.	Administrativo	$ 7,023.00	$ 7,023.00	$ 7,023.00	0	0	0	BASE	D.G.	$ -	$ -	$ -	$ -
Colegio de Bachilleres del Estado de Campeche	OFICIAL DE MANTENIMIENTO	Administrativo	$ 6,699.95	$ 6,699.95	$ 6,699.95	3	3	3	BASE	D.G.	$ 20,099.85	$ 20,099.85	$ 20,099.85	$ 60,272.55
Colegio de Bachilleres del Estado de Campeche	VIGILANTE	Administrativo	$ 6,699.95	$ 6,699.95	$ 6,699.95	47	47	47	BASE	PLANTEL	$ 314,756.65	$ 314,756.65	$ 314,756.65	$ 944,269.95
Colegio de Bachilleres del Estado de Campeche	TAQUIMECANOGRAFA	Administrativo	$ 6,699.95	$ 6,699.95	$ 6,699.95	0	0	0	BASE	PLANTEL	$ -	$ -	$ -	$ -
Colegio de Bachilleres del Estado de Campeche	CHOFER	Administrativo	$ 6,699.95	$ 6,699.95	$ 6,699.95	2	2	2	BASE	D.G.	$ 13,399.90	$ 13,399.90	$ 13,399.90	$ 40,181.70
Colegio de Bachilleres del Estado de Campeche	AUXILIAR DE BIBLIOTECA	Administrativo	$ 6,404.70	$ 6,404.70	$ 6,404.70	22	22	22	BASE	PLANTEL	$ 140,903.40	$ 140,903.40	$ 140,903.40	$ 422,710.20
Colegio de Bachilleres del Estado de Campeche	AUXILIAR DE INTENDENCIA	Administrativo	$ 6,404.70	$ 6,404.70	$ 6,404.70	35	34	35	BASE	PLANTEL	$ 224,164.50	$ 217,759.80	$ 224,164.50	$ 666,088.80
Colegio de Bachilleres del Estado de Campeche	TECNICO LABORATORISTA	Administrativo	$ 7,385.95	$ 7,385.95	$ 7,385.95	2	2	2	BASE	PLANTEL	$ 14,771.90	$ 14,771.90	$ 14,771.90	$ 44,315.70
Colegio de Bachilleres del Estado de Campeche	PROFESOR TITULAR A TIEMPO COMPLETO	Docente	$ 24,429.15	$ 24,429.15	$ 24,429.15	4	4	4	BASE	PLANTEL	$ 97,716.60	$ 97,716.60	$ 97,716.60	$ 293,149.80
Colegio de Bachilleres del Estado de Campeche	PROFESOR TITULAR B TIEMPO COMPLETO	Docente	$ 28,875.35	$ 28,875.35	$ 28,875.35	7	7	7	BASE	PLANTEL	$ 202,127.45	$ 202,127.45	$ 202,127.45	$ 606,382.35
Colegio de Bachilleres del Estado de Campeche	PROFESOR ASOCIADO B TIEMPO COMPLETO	Docente	$ 18,816.70	$ 18,816.70	$ 18,816.70	0	0	0	BASE	PLANTEL	$ -	$ -	$ -	$ -
Colegio de Bachilleres del Estado de Campeche	TEC. DOCENTE ASOCIADO B TIEMPO COMPLETO	Docente	$ 15,687.40	$ 15,687.40	$ 15,687.40	1	1	1	BASE	PLANTEL	$ 15,687.40	$ 15,687.40	$ 15,687.40	$ 47,062.20
Colegio de Bachilleres del Estado de Campeche	PROFESOR TITULAR A 3/4 TIEMPO	Docente	$ 18,321.85	$ 18,321.85	$ 18,321.85	20	20	20	BASE	PLANTEL	$ 366,437.00	$ 366,437.00	$ 366,437.00	$ 1,099,311.00
Colegio de Bachilleres del Estado de Campeche	PROFESOR ASOCIADO B 3/4 TIEMPO	Docente	$ 14,112.50	$ 14,112.50	$ 14,112.50	5	5	5	BASE	PLANTEL	$ 70,562.50	$ 70,562.50	$ 70,562.50	$ 211,687.50
Colegio de Bachilleres del Estado de Campeche	PROFESOR TITULAR C 3/4 TIEMPO	Docente	$ 25,603.60	$ 25,603.60	$ 25,603.60	13	13	13	BASE	PLANTEL	$ 332,846.80	$ 332,846.80	$ 332,846.80	$ 998,540.40
Colegio de Bachilleres del Estado de Campeche	PROFESOR TITULAR B 3/4 TIEMPO	Docente	$ 21,656.50	$ 21,656.50	$ 21,656.50	15	15	15	BASE	PLANTEL	$ 324,847.50	$ 324,847.50	$ 324,847.50	$ 974,542.50
Colegio de Bachilleres del Estado de Campeche	PROFESOR ASOCIADO C 3/4 TIEMPO	Docente	$ 15,880.25	$ 15,880.25	$ 15,880.25	19	19	19	BASE	PLANTEL	$ 301,724.75	$ 301,724.75	$ 301,724.75	$ 905,174.25
Colegio de Bachilleres del Estado de Campeche	TEC. DOCENTE ASOCIADO B 3/4 TIEMPO	Docente	$ 11,765.55	$ 11,765.55	$ 11,765.55	1	1	1	BASE	PLANTEL	$ 11,765.55	$ 11,765.55	$ 11,765.55	$ 35,296.65
Colegio de Bachilleres del Estado de Campeche	PROFESOR TITULAR A 1/2 TIEMPO	Docente	$ 12,214.55	$ 12,214.55	$ 12,214.55	7	7	7	BASE	PLANTEL	$ 85,501.85	$ 85,501.85	$ 85,501.85	$ 256,505.55
Colegio de Bachilleres del Estado de Campeche	PROFESOR TITULAR B 1/2 TIEMPO	Docente	$ 14,437.65	$ 14,437.65	$ 14,437.65	13	13	13	BASE	PLANTEL	$ 187,689.45	$ 187,689.45	$ 187,689.45	$ 563,068.35
Colegio de Bachilleres del Estado de Campeche	PROFESOR ASOCIADO C 1/2 TIEMPO	Docente	$ 10,586.85	$ 10,586.85	$ 10,586.85	13	13	13	BASE	PLANTEL	$ 137,629.05	$ 137,629.05	$ 137,629.05	$ 412,887.15
Colegio de Bachilleres del Estado de Campeche	PROFESOR TITULAR C 1/2 TIEMPO	Docente	$ 17,069.05	$ 17,069.05	$ 17,069.05	6	6	6	BASE	PLANTEL	$ 102,414.30	$ 102,414.30	$ 102,414.30	$ 307,242.90
Colegio de Bachilleres del Estado de Campeche	PROFESOR ASOCIADO B 1/2 TIEMPO	Docente	$ 9,408.30	$ 9,408.30	$ 9,408.30	9	9	9	BASE	PLANTEL	$ 84,674.70	$ 84,674.70	$ 84,674.70	$ 254,024.10
Colegio de Bachilleres del Estado de Campeche	TEC. DOCENTE ASOCIADO A 1/2 TIEMPO	Docente	$ 7,099.65	$ 7,099.65	$ 7,099.65	2	2	2	BASE	PLANTEL	$ 14,199.30	$ 14,199.30	$ 14,199.30	$ 42,597.90
Colegio de Bachilleres del Estado de Campeche	TEC. DOCENTE ASOCIADO B 1/2 TIEMPO	Docente	$ 7,843.65	$ 7,843.65	$ 7,843.65	3	3	3	BASE	PLANTEL	$ 23,530.95	$ 23,530.95	$ 23,530.95	$ 70,592.85

DESTINO DE LOS RECURSOS FEDERALES QUE RECIBEN UNIVERSIDADES E INSTITUCIONES DE EDUCACIÓN MEDIA SUPERIOR Y SUPERIOR
En términos del artículo 41, fracción II del Decreto de Presupuesto de Egresos de la Federación para el Ejercicio Fiscal 2018
Costo de la plantilla de personal
Cifras acumuladas desde enero al periodo que se reporta

Fracción II

Organismo / Institución	Estructura de la plantilla (Pesos)											Costo total de la plantilla (Pesos)			
	Categoría	Tipo de personal 1_/	Costo mensual bruto (pesos)			Número de plazas			Temporalidad (Indeterminada / Determinada)	Dependencia					
			Abril	Mayo	Junio	Abril	Mayo	Junio			Abril	Mayo	Junio	Acumulado Abril-Junio
Colegio de Bachilleres del Estado de Campeche	PROFESOR CB-I	Docente	$ 427.60	$ 427.60	$ 427.60	2945	2945	2936	BASE	PLANTEL	$ 1,259,282.00	$ 1,259,282.00	$ 1,255,433.60	$ 3,773,997.60
Colegio de Bachilleres del Estado de Campeche	PROFESOR CB-II	Docente	$ 486.45	$ 486.45	$ 486.45	615	615	615	BASE	PLANTEL	$ 299,166.75	$ 299,166.75	$ 299,166.75	$ 897,500.25
Colegio de Bachilleres del Estado de Campeche	PROFESOR CB-III	Docente	$ 554.15	$ 554.15	$ 554.15	303	303	303	BASE	PLANTEL	$ 167,907.45	$ 167,907.45	$ 167,907.45	$ 503,722.35
Colegio de Bachilleres del Estado de Campeche	PROFESOR CB-IV	Docente	$ 596.70	$ 596.70	$ 596.70	494	494	494	BASE	PLANTEL	$ 294,769.80	$ 294,769.80	$ 294,769.80	$ 884,309.40
Colegio de Bachilleres del Estado de Campeche	EMSAD I	Docente	$ 427.60	$ 427.60	$ 427.60	1060	1060	1102	BASE	EMSAD	$ 461,808.00	$ 461,808.00	$ 471,215.20	$ 1,394,831.20
Colegio de Bachilleres del Estado de Campeche	EMSAD II	Docente	$ 486.45	$ 486.45	$ 486.45	252	252	252	BASE	EMSAD	$ 122,585.40	$ 122,585.40	$ 122,585.40	$ 367,756.20
Colegio de Bachilleres del Estado de Campeche	EMSAD III	Docente	$ 554.15	$ 554.15	$ 554.15	132	132	132	BASE	EMSAD	$ 73,147.80	$ 73,147.80	$ 73,147.80	$ 219,443.40
Colegio de Bachilleres del Estado de Campeche	TECNICO CB-I	Docente	$ 317.15	$ 317.15	$ 317.15	324	324	324	BASE	PLANTEL	$ 102,756.60	$ 102,756.60	$ 102,756.60	$ 308,269.80
Colegio de Bachilleres del Estado de Campeche	TECNICO CB-II	Docente	$ 352.10	$ 352.10	$ 352.10	151	151	151	BASE	PLANTEL	$ 53,167.10	$ 53,167.10	$ 53,167.10	$ 159,501.30
		Total Plazas	$ 857,477.70	$ 857,477.70	$ 857,477.70	660	656	657			$ 9,318,646.45	$ 9,262,154.05	$ 9,295,277.15	$ 27,873,077.65
		Total Horas	$ 4,202.35	$ 4,202.35	$ 4,202.35	6296	6296	6309			$ 2,834,590.90	$ 2,834,590.90	$ 2,840,149.70	$ 8,509,331.50
		Total	$ 861,680.05	$ 861,680.05	$ 861,680.05	6956	6952	6966			$ 12,150,237.35	$ 12,096,744.95	$ 12,135,426.85	$ 36,382,409.15

1_/ Tipo de personal: docente, no docente, administrativo o manual

Nota: En este Trimestre se hace la separación del número de plazas con el numero de horas-semana-mes para mejor comprensión

ELABORÓ

L.A.E. SONIA DEL CARMEN AZAR PEREZ
Jefe del Departamento de Recursos Humanos

VALIDÓ

C.P. JULIO ANTONIO TUZ COLLI
Director Administrativo

DESTINO DE LOS RECURSOS FEDERALES QUE RECIBEN UNIVERSIDADES E INSTITUCIONES DE EDUCACIÓN MEDIA SUPERIOR Y SUPERIOR
En términos del artículo 41 fracción I, II, III y V del Decreto de Presupuesto de Egresos de la Federación para el Ejercicio Fiscal 2018
Desglose del gasto corriente destinado a operación
Cifras acumuladas desde enero al periodo que se reporta

Fracción III

Universidad / Institución	Gasto Corriente de Operación (Pesos)											
	Materiales y Suministros			Servicios Generales			Otros			Total		
	Enero-Abril	Enero-Mayo	Enero-Junio	Enero-Abril	Enero-Mayo	Enero-Junio	Enero-Abril	Enero-Mayo	Enero-Junio	Enero-Abril	Enero-Mayo	Enero-Junio
COLEGIO DE BACHILLERES DEL ESTADO DE CAMPECHE	5,491,918.91	5,854,640.51	5,865,049.90	10,915,729.20	12,063,823.95	12,867,646.56				16,407,648.11	17,918,464.46	18,732,696.46

ELABORO

C.P. JOSE ISIDRO BARAHONA PEREZ
ENCARGADO DEL DEPARTAMENTO DE CONTABILIDAD

AUTORIZO

C.P. JULIO ANTONIO TUZ COLLI
ENCARGADO DE LA DIRECCION ADMINISTRATIVA

COBACAM

SEDUC
GOBIERNO DEL ESTADO
CAMPECHE 2015-2021

COLEGIO DE BACHILLERES DEL ESTADO DE CAMPECHE

Balance General al 30 de Junio de 2018

ACTIVO

ACTIVO	
ACTIVO CIRCULANTE	
Efectivo y Equivalentes	70,305,527.40
Derechos a Recibir Efectivo o Equivalentes	20,321,398.81
Derechos a Recibir Bienes o Servicios	1,863,273.22
Estimación por pérdidad o deterioro de Activos Circulantes	195.00
Total ACTIVO CIRCULANTE	92,490,394.43
ACTIVO NO CIRCULANTE	
Bienes Inmuebles, Infraest. y Const. en Proceso	152,771,144.14
Bienes Muebles	150,390,775.82
Activos Intangibles	5,435,529.97
Depreciación, Deterioro y Amortización Acumulada d	-75,058,241.52
Activos Diferidos	525,555.06
Total ACTIVO NO CIRCULANTE	234,064,763.47
Total ACTIVO	326,555,157.90
SUMA DEL ACTIVO	326,555,157.90

PASIVO

PASIVO	
PASIVO CIRCULANTE	
Cuentas por Pagar a Corto Plazo	21,438,679.07
Total PASIVO CIRCULANTE	21,438,679.07
SUMA DEL PASIVO	21,438,679.07

CAPITAL

HACIENDA PUBLICA/ PATRIMONIO	
HACIENDA PUBLICA/PATRIMONIO CONTRIBUIDO	
Donaciones de Capital	152,083,462.39
Actualización de la Hacienda Pública/Patrimonio	123,020,714.43
Total HACIENDA PUBLICA/PATRIMONIO CONTRIBUIDO	275,104,176.82
HACIENDA PUBLICA /PATRIMONIO GENERADO	
Resultados de Ejercicios Anteriores	65,304,000.31
Rectificaciones de Resultados de Ejercicios Anteri	-91,248,443.23
Total HACIENDA PUBLICA /PATRIMONIO GENERADO	-25,944,442.92
Total HACIENDA PUBLICA/ PATRIMONIO	249,159,733.90
Utilidad o Pérdida del Ejercicio	55,956,744.93
SUMA DEL CAPITAL	305,116,478.83
SUMA DEL PASIVO Y CAPITAL	326,555,157.90

ELABORO

C.P. JOSE ISIDRO BARAHONA PEREZ
ENCARGADO DEL DEPARTAMENTO DE CONTABILIDAD

AUTORIZO

C.P. JULIO ANTONIO TUZ COLLI
ENCARGADO DE LA DIRECCIÓN ADMINISTRATIVA

COBACAM

COLEGIO DE BACHILLERES DEL ESTADO DE CAMPECHE

SEDUC
GOBIERNO DEL ESTADO
CAMPECHE 2015-2021

ESTADO DE ORIGEN Y APLICACIÓN DE RECURSOS PUBLICOS FEDERALES AL 30 DE JUNIO DE 2018

NUM. CUENTA	CONCEPTO		IMPORTE
	EXISTENCIA PERIODO ANTERIOR AL PRESENTADO		$ -
	ORIGEN DE RECURSOS:		
	INGRESOS PROVENIENTES DE LA FEDERACION		$ 99,204,308.00
	SERVICIOS PERSONALES	$ 86,194,551.00	
	GASTOS DE OPERACIÓN	13,009,757.00	
	TOTAL DE RECURSOS AUTORIZADOS		**$ 99,204,308.00**
	APLICACIÓN DE RECURSOS:		
	SERVICIOS PERSONALES		$ 68,193,268.30
113	SUELDOS BASE AL PERSONAL PERMANENTE	35,864,909.82	
121	HONORARIOS ASIMILABLES A SALARIOS	8,705.10	
131	PRIMAS POR AÑOS DE SERVICIOS EFECTIVOS PRESTADOS	7,572,462.37	
132	PRIMAS DE VACACIONES, DOMINICAL Y GRATIFICACION DE FIN DE AÑO	2,965,732.38	
134	COMPENSACIONES	389,985.91	
141	APORTACION DE SEGURIDAD SOCIAL	5,628,200.47	
142	APORTACIONES A FONDOS DE VIVIENDA	4,142,543.74	
143	APORTACIONES AL SISTEMA PARA EL RETIRO	5,152,156.45	
154	PRESTACIONES CONTRACTUALES	5,896,320.00	
171	ESTIMULOS	572,252.06	
	MATERIALES Y SUMINISTROS		$ 5,865,049.90
211	MATERIALES,UTILES Y EQUIPOS MENORES DE OFICINA	3,993.88	
212	MATERIALES Y UTILES DE IMPRESIÓN Y REPRODUCCION	129,395.78	
214	MATERIALES, UTILES Y EQUIPOS MENORES DE TECNOLOGIA DE LA INFORMACION	11,917.98	
217	MATERIALES Y UTILES DE ENSEÑANZA	4,929,652.62	
221	PRODUCTOS ALIMENTICIOS PARA PERSONAS	708,687.55	
249	OTROS MATERIALES Y ARTICULOS DE CONSTRUCCION Y REPARACION	63,761.09	
291	HERRAMIENTAS MENORES	3,273.36	
296	REFACCIONES Y ACCESORIOS MENORES DE EQUIPO DE TRANSPORTE	14,367.64	
	SERVICIOS GENERALES		$ 12,867,646.56
311	ENERGIA ELECTRICA	$ 781,024.00	
313	AGUA	11,582.94	
314	TELEFONIA TRADICIONAL	61,816.37	
317	SERVICIOS DE ACCESO DE INTERNET, REDES Y PROCESAMIENTO DE INFORMACION	2,482,233.21	
318	SERVICIOS POSTALES Y TELEGRAFICOS	4,277.87	
322	ARRENDAMIENTO DE EDIFICIOS	37,000.00	
329	OTROS ARRENDAMIENTOS	146,958.08	
333	SERVICIOS DE CONSULTORIA ADMINISTRATIVA, PROCESOS, TECNICA Y EN TECNOLOGIAS	771,400.00	
334	SERVICIOS DE CAPACITACION	21,460.00	
336	SERVICIOS DE APOYO ADMINISTRATIVO, TRADUCCION, FOTOCOPIADO E IMPRESIÓN	768,394.15	
341	SERVICIOS FINANCIEROS Y BANCARIOS	11,686.51	
344	SEGUROS DE RESPONSABILIDAD PATRIMONIAL Y FIANZAS	61,221.61	
348	COMISIONES POR VENTA	56,965.58	
351	CONSERVACION Y MANTENIMIENTO MENOR DE INMUEBLES	1,365,565.25	
355	REPARACION Y MANTENIMIENTO DE EQUIPO DE TRANSPORTE	29,576.56	
359	SERVICIOS DE JARDINERIA Y FUMIGACION	816,408.00	
362	DIFUSION POR RADIO, TELEVISIÓN Y OTROS MEDIOS DE MENSAJES COMERCIALES	1,182,124.03	
371	PASAJES AÉREOS	83,092.00	
375	VIÁTICOS EN EL PAÍS	612,560.34	
382	GASTOS DE ORDEN SOCIAL Y CULTURAL	2,191,104.87	
384	EXPOSICIONES	1,371,195.19	
	TOTAL DE RECURSOS APLICADOS		**$ 86,925,964.76**
	DISPONIBILIDAD DE RECURSOS		$ 12,278,343.24

ELABORO

C.P. JOSE ISIDRO BARAHONA PEREZ
ENCARGADO DEL DEPARTAMENTO DE CONTABILIDAD

AUTORIZO

C.P. JULIO ANTONIO TUZ COLLI
ENCARGADO DE LA DIRECCIÓN ADMINISTRATIVA

DESTINO DE LOS RECURSOS FEDERALES QUE RECIBEN UNIVERSIDADES E INSTITUCIONES DE EDUCACIÓN MEDIA SUPERIOR Y SUPERIOR

En términos del artículo 41, fracción V del Decreto de Presupuesto de Egresos de la Federación para el Ejercicio Fiscal 2018
Matrícula de inicio y fin de cada ciclo escolar

Fracción V

Organismo/ Institución	Ciclo escolar	Inicio ó Fin	Número de Alumnos	Nivel Educativo (Media Superior o superior)	Tipo de Servicio o Subsistema	Abr-Jun
COLEGIO DE BACHILLERES	2018 A	INICIO	9,096	MEDIA SUPERIOR	SUBSISTEMA DE EDUCACION MEDIA SUPERIOR	9,096
COLEGIO DE BACHILLERES	2017 B	FINAL	9,077	MEDIA SUPERIOR	SUBSISTEMA DE EDUCACION MEDIA SUPERIOR	9,077

Realizó

MTI. Carlos B. Zubieta Rojas
Jefe del Dpto. de Incorporación y Revalidación de Estudios

Revisó

CP. José Alonso Sagundo Rodríguez
Encargado de la Dirección Académica

Nota: La información fue tomada del Sistema Administrativo de Control Escolar (SACE ver. 1.7) del Colegio de Bachilleres del Estado de Campeche.

FORMATOS LDF

Colegio de Bachilleres del Estado de Campeche
Formato 1 Estado de Situación Financiera Detallado - LDF
Al 30 de Junio de 2018 y 2017
(PESOS)

Concepto	2018	31 de diciembre de 2017
ACTIVO		
Activo Circulante		
a. Efectivo y Equivalentes (a=a1+a2+a3+a4+a5+a6+a7)	**68,545,796.87**	**29,235,656.84**
a1) Efectivo		
a2) Bancos/Tesorería	68,545,796.87	29,235,656.84
a3) Bancos/Dependencias y Otros		
a4) Inversiones Temporales (Hasta 3 meses)		
a5) Fondos con Afectación Específica		
a6) Depósitos de Fondos de Terceros en Garantía y/o Administración		
a7) Otros Efectivos y Equivalentes		
b. Derechos a Recibir Efectivo o Equivalentes (b=b1+b2+b3+b4+b5+b6+b7)	**6,357,452.54**	**40,335,982.20**
b1) Inversiones Financieras de Corto Plazo		
b2) Cuentas por Cobrar a Corto Plazo	6,357,452.54	40,335,982.20
b3) Deudores Diversos por Cobrar a Corto Plazo		
b4) Ingresos por Recuperar a Corto Plazo		
b5) Deudores por Anticipos de la Tesorería a Corto Plazo		
b6) Préstamos Otorgados a Corto Plazo		
b7) Otros Derechos a Recibir Efectivo o Equivalentes a Corto Plazo		
c. Derechos a Recibir Bienes o Servicios (c=c1+c2+c3+c4+c5)	**1,863,273.22**	**135,903.00**
c1) Anticipo a Proveedores por Adquisición de Bienes y Prestación de Servicios a Corto Plazo		
c2) Anticipo a Proveedores por Adquisición de Bienes Inmuebles y Muebles a Corto Plazo		
c3) Anticipo a Proveedores por Adquisición de Bienes Intangibles a Corto Plazo		
c4) Anticipo a Contratistas por Obras Públicas a Corto Plazo		
c5) Otros Derechos a Recibir Bienes o Servicios a Corto Plazo	1,863,273.22	135,903.00
d. Inventarios (d=d1+d2+d3+d4+d5)	**0.00**	**0.00**
d1) Inventario de Mercancías para Venta		
d2) Inventario de Mercancías Terminadas		
d3) Inventario de Mercancías en Proceso de Elaboración		
d4) Inventario de Materias Primas, Materiales y Suministros para Producción		
d5) Bienes en Tránsito		
e. Almacenes	**0.00**	**0.00**
f. Estimación por Pérdida o Deterioro de Activos Circulantes (f=f1+f2)	**195.00**	**195.00**
f1) Estimaciones para Cuentas Incobrables por Derechos a Recibir Efectivo o Equivalentes		
f2) Estimación por Deterioro de Inventarios	195.00	195.00
g. Otros Activos Circulantes (g=g1+g2+g3+g4)	**0.00**	**0.00**
g1) Valores en Garantía		
g2) Bienes en Garantía (excluye depósitos de fondos)		
g3) Bienes Derivados de Embargos, Decomisos, Aseguramientos y Dación en Pago		
g4) Adquisición con Fondos de Terceros		
IA. Total de Activos Circulantes (IA = a + b + c + d + e + f + g)	**76,766,717.63**	**69,817,737.04**
Activo No Circulante		
a. Inversiones Financieras a Largo Plazo		
b. Derechos a Recibir Efectivo o Equivalentes a Largo Plazo		
c. Bienes Inmuebles, Infraestructura y Construcciones en Proceso	152,771,144.14	152,771,144.14
d. Bienes Muebles	150,432,288.86	148,683,420.77
e. Activos Intangibles	5,435,529.97	5,435,529.97
f. Depreciación, Deterioro y Amortización Acumulada de Bienes	-75,058,241.52	-75,058,241.52
g. Activos Diferidos	525,555.06	525,555.06
h. Estimación por Pérdida o Deterioro de Activos no Circulantes		
i. Otros Activos no Circulantes		
IB. Total de Activos No Circulantes (IB = a + b + c + d + e + f + g + h + i)	**234,106,276.51**	**232,357,408.42**
I. Total del Activo (I = IA + IB)	**310,872,994.14**	**302,175,145.46**

Concepto	2018	31 de diciembre de 2017
PASIVO		
Pasivo Circulante		
a. Cuentas por Pagar a Corto Plazo (a=a1+a2+a3+a4+a5+a6+a7+a8+a9)	**36,934,920.93**	**53,009,023.20**
a1) Servicios Personales por Pagar a Corto Plazo	12,745,788.76	34,599,325.45
a2) Proveedores por Pagar a Corto Plazo	21,521,542.33	8,524,129.96
a3) Contratistas por Obras Públicas por Pagar a Corto Plazo		
a4) Participaciones y Aportaciones por Pagar a Corto Plazo		
a5) Transferencias Otorgadas por Pagar a Corto Plazo	0.00	0.00
a6) Intereses, Comisiones y Otros Gastos de la Deuda Pública por Pagar a Corto Plazo		
a7) Retenciones y Contribuciones por Pagar a Corto Plazo	2,256,822.07	7,425,124.82
a8) Devoluciones de la Ley de Ingresos por Pagar a Corto Plazo		
a9) Otras Cuentas por Pagar a Corto Plazo	410,767.77	2,460,442.97
b. Documentos por Pagar a Corto Plazo (b=b1+b2+b3)	**0.00**	**0.00**
b1) Documentos Comerciales por Pagar a Corto Plazo		
b2) Documentos con Contratistas por Obras Públicas por Pagar a Corto Plazo		
b3) Otros Documentos por Pagar a Corto Plazo		
c. Porción a Corto Plazo de la Deuda Pública a Largo Plazo (c=c1+c2)	**0.00**	**0.00**
c1) Porción a Corto Plazo de la Deuda Pública		
c2) Porción a Corto Plazo de Arrendamiento Financiero		
d. Títulos y Valores a Corto Plazo	**0.00**	**0.00**
e. Pasivos Diferidos a Corto Plazo (e=e1+e2+e3)	**0.00**	**0.00**
e1) Ingresos Cobrados por Adelantado a Corto Plazo		
e2) Intereses Cobrados por Adelantado a Corto Plazo		
e3) Otros Pasivos Diferidos a Corto Plazo		
f. Fondos y Bienes de Terceros en Garantía y/o Administración a Corto Plazo (f=f1+f2+f3+f4+f5+f6)	**0.00**	**0.00**
f1) Fondos en Garantía a Corto Plazo		
f2) Fondos en Administración a Corto Plazo		
f3) Fondos Contingentes a Corto Plazo	0.00	0.00
f4) Fondos de Fideicomisos, Mandatos y Contratos Análogos a Corto Plazo		
f5) Otros Fondos de Terceros en Garantía y/o Administración a Corto Plazo		
f6) Valores y Bienes en Garantía a Corto Plazo		
g. Provisiones a Corto Plazo (g=g1+g2+g3)	**0.00**	**0.00**
g1) Provisión para Demandas y Juicios a Corto Plazo		
g2) Provisión para Contingencias a Corto Plazo		
g3) Otras Provisiones a Corto Plazo		
h. Otros Pasivos a Corto Plazo (h=h1+h2+h3)	**0.00**	**0.00**
h1) Ingresos por Clasificar		
h2) Recaudación por Participar		
h3) Otros Pasivos Circulantes		
IIA. Total de Pasivos Circulantes (IIA = a + b + c + d + e + f + g + h)	**36,934,920.93**	**53,009,023.20**
Pasivo No Circulante		
a. Cuentas por Pagar a Largo Plazo		
b. Documentos por Pagar a Largo Plazo		
c. Deuda Pública a Largo Plazo		
d. Pasivos Diferidos a Largo Plazo		
e. Fondos y Bienes de Terceros en Garantía y/o en Administración a Largo Plazo		
f. Provisiones a Largo Plazo		
IIB. Total de Pasivos No Circulantes (IIB = a + b + c + d + e + f)	**0.00**	**0.00**
II. Total del Pasivo (II = IIA + IIB)	**36,934,920.93**	**53,009,023.20**
HACIENDA PÚBLICA/PATRIMONIO		
IIIA. Hacienda Pública/Patrimonio Contribuido (IIIA = a + b + c)	**275,104,176.82**	**275,104,176.82**

Colegio de Bachilleres del Estado de Campeche
Formato 1 Estado de Situación Financiera Detallado - LDF
Al 30 de Junio de 2018 y 2017
(PESOS)

Concepto	2018	31 de diciembre de 2017	Concepto	2018	31 de diciembre de 2017
			a. Aportaciones		
			b. Donaciones de Capital	152,083,462.39	152,083,462.39
			c. Actualización de la Hacienda Pública/Patrimonio	123,020,714.43	123,020,714.43
			IIIB. Hacienda Pública/Patrimonio Generado (IIIB = a + b + c + d + e)	**-1,166,103.61**	**-25,938,054.56**
			a. Resultados del Ejercicio (Ahorro/ Desahorro)	36,019,352.35	803,421.40
			b. Resultados de Ejercicios Anteriores	54,062,987.27	64,506,967.27
			c. Revalúos	0.00	0.00
			d. Reservas	0.00	0.00
			e. Rectificaciones de Resultados de Ejercicios Anteriores	-91,248,443.23	-91,248,443.23
			IIIC. Exceso o Insuficiencia en la Actualización de la Hacienda Pública/Patrimonio (IIIC=a+b)	**0.00**	**0.00**
			a. Resultado por Posición Monetaria		
			b. Resultado por Tenencia de Activos no Monetarios		
			III. Total Hacienda Pública/Patrimonio (III = IIIA + IIIB + IIIC)	**273,938,073.21**	**249,166,122.26**
			IV. Total del Pasivo y Hacienda Pública/Patrimonio (IV = II + III)	**310,872,994.14**	**302,175,145.46**

Elaboró

C.P. José Isidro Barahona Pérez
Encargado del Departamento de Contabilidad

Revisó

C.P. Julio Antonio Tuz Colli
Encargado de la Dirección Administrativa

Autorizó

Ing. Adlenni Santiago Ramírez, M. en M.
Directora General

Colegio de Bachilleres del Estado de Campeche

Formato 2 Informe Analítico de la Deuda Pública y Otros Pasivos - LDF

Del 1 de enero al 30 de Junio de 2018

(PESOS)

Denominación de la Deuda Pública y Otros Pasivos (c)	Saldo al 31 de diciembre de 2016 (d)	Disposiciones del Periodo (e)	Amortizaciones del Periodo (f)	Revaluaciones, Reclasificaciones y Otros Ajustes (g)	Saldo Final del Periodo (h) h=d+e-f+g	Pago de Intereses del Periodo (i)	Pago de Comisiones y demás costos asociados durante el Periodo (j)
1. Deuda Pública (1=A+B)	0.00	0.00	0.00	0.00	0.00	0.00	0.00
A. Corto Plazo (A=a1+a2+a3)	0.00	0.00	0.00	0.00	0.00	0.00	0.00
a1) Instituciones de Crédito					0.00		
a2) Títulos y Valores					0.00		
a3) Arrendamientos Financieros					0.00		
B. Largo Plazo (B=b1+b2+b3)	0.00	0.00	0.00	0.00	0.00	0.00	0.00
b1) Instituciones de Crédito					0.00		
b2) Títulos y Valores					0.00		
b3) Arrendamientos Financieros					0.00		
2. Otros Pasivos	53,009,023.20	0.00	16,074,102.27		36,934,920.93		
					0.00		
3. Total de la Deuda Pública y Otros Pasivos (3=1+2)	53,009,023.20	0.00	16,074,102.27	0.00	36,934,920.93	0.00	0.00
					0.00		
4. Deuda Contingente 1 (Informativo)	0.00	0.00	0.00	0.00	0.00	0.00	0.00
A. Deuda Contingente 1					0.00		
B. Deuda Contingente 2					0.00		
C. Deuda Contingente XX					0.00		
					0.00		
5. Valor de Instrumentos Bono Cupón Cero 2 (Informativo)	0.00	0.00	0.00	0.00	0.00	0.00	0.00
A. Instrumento Bono Cupón Cero 1					0.00		
B. Instrumento Bono Cupón Cero 2					0.00		
C. Instrumento Bono Cupón Cero XX					0.00		

1 Se refiere a cualquier Finahciamiento sin fuente o garantía de pago definida, que sea asumida de manera solidaria o subsidiaria por las Entidades Federativas con sus Municipios, organismos descentralizados y empresas de participación estatal mayoritaria y fideicomisos, locales o municipales, y por los Municipios con sus respectivos organismos descentralizados y empresas de participación municipal mayoritaria.

2 Se refiere al valor del Bono Cupón Cero que respalda el pago de los créditos asociados al mismo (Activo).

Obligaciones a Corto Plazo (k)	Monto Contratado (l)	Plazo Pactado (m)	Tasa de Interés (n)	Comisiones y Costos Relacionados (o)	Tasa Efectiva (p)
6. Obligaciones a Corto Plazo (Informativo)	0.00	0.00	0.00	0.00	0.00
A. Crédito 1					
B. Crédito 2					
C. Crédito XX					

Elaboró

C.P. José Isidro Barahona Pérez
Encargado del Departamento de Contabilidad

Revisó

C.P. Julio Antonio Tuz Collí
Encargado de la Dirección Administrativa

Autorizó

Ing. Adlemi Santiago Ramírez
Dirección General

Colegio de Bachilleres del Estado de Campeche

Formato 4 Balance Presupuestario - LDF

Del 1 de enero al 30 de Junio de 2018

(PESOS)

Concepto (c)	Estimado/ Aprobado (d)	Devengado	Recaudado/ Pagado
A. Ingresos Totales (A = A1+A2+A3)	**372,488,091.00**	**210,885,524.48**	**208,746,244.48**
A1. Ingresos de Libre Disposición	372,488,091.00	210,885,524.48	208,746,244.48
A2. Transferencias Federales Etiquetadas			
A3. Financiamiento Neto			
B. Egresos Presupuestarios[1] (B = B1+B2)	**372,488,091.00**	**174,866,172.13**	**149,345,795.59**
B1. Gasto No Etiquetado (sin incluir Amortización de la Deuda Pública)	372,488,091.00	174,866,172.13	149,345,795.59
B2. Gasto Etiquetado (sin incluir Amortización de la Deuda Pública)			
C. Remanentes del Ejercicio Anterior (C = C1 + C2)		**0.00**	**0.00**
C1. Remanentes de Ingresos de Libre Disposición aplicados en el periodo			
C2. Remanentes de Transferencias Federales Etiquetadas aplicados en el periodo			
I. Balance Presupuestario (I = A – B + C)	**0.00**	**36,019,352.35**	**59,400,448.89**
II. Balance Presupuestario sin Financiamiento Neto (II = I - A3)	**0.00**	**36,019,352.35**	**59,400,448.89**
III. Balance Presupuestario sin Financiamiento Neto y sin Remanentes del Ejercicio Anterior (III= II - C)	**0.00**	**36,019,352.35**	**59,400,448.89**

Concepto	Aprobado	Devengado	Pagado
E. Intereses, Comisiones y Gastos de la Deuda (E = E1+E2)	**0.00**	**0.00**	**0.00**
E1. Intereses, Comisiones y Gastos de la Deuda con Gasto No Etiquetado			
E2. Intereses, Comisiones y Gastos de la Deuda con Gasto Etiquetado			
IV. Balance Primario (IV = III + E)	**0.00**	**36,019,352.35**	**59,400,448.89**

Concepto	Estimado/ Aprobado	Devengado	Recaudado/ Pagado
F. Financiamiento (F = F1 + F2)	**0.00**	**0.00**	**0.00**
F1. Financiamiento con Fuente de Pago de Ingresos de Libre Disposición			
F2. Financiamiento con Fuente de Pago de Transferencias Federales Etiquetadas			
G. Amortización de la Deuda (G = G1 + G2)	**0.00**	**0.00**	**0.00**
G1. Amortización de la Deuda Pública con Gasto No Etiquetado			
G2. Amortización de la Deuda Pública con Gasto Etiquetado			
A3. Financiamiento Neto (A3 = F – G)	**0.00**	**0.00**	**0.00**

Concepto	Estimado/ Aprobado	Devengado	Recaudado/ Pagado
A1. Ingresos de Libre Disposición			

Colegio de Bachilleres del Estado de Campeche

Formato 4 Balance Presupuestario - LDF

Del 1 de enero al 30 de Junio de 2018

(PESOS)

A3.1 Financiamiento Neto con Fuente de Pago de Ingresos de Libre Disposición (A3.1 = F1 – G1)	0.00	0.00	0.00
F1. Financiamiento con Fuente de Pago de Ingresos de Libre Disposición			
G1. Amortización de la Deuda Pública con Gasto No Etiquetado			
B1. Gasto No Etiquetado (sin incluir Amortización de la Deuda Pública)			
C1. Remanentes de Ingresos de Libre Disposición aplicados en el periodo			
V. Balance Presupuestario de Recursos Disponibles (V = A1 + A3.1 – B 1 + C1)	**0.00**	**0.00**	**0.00**
VI. Balance Presupuestario de Recursos Disponibles sin Financiamiento Neto (VI = V – A3.1)	**0.00**	**0.00**	**0.00**

Concepto	Estimado/ Aprobado	Devengado	Recaudado/ Pagado
A2. Transferencias Federales Etiquetadas			
A3.2 Financiamiento Neto con Fuente de Pago de Transferencias Federales Etiquetadas (A3.2 = F2 – G2)	0.00	0.00	0.00
F2. Financiamiento con Fuente de Pago de Transferencias Federales Etiquetadas			
G2. Amortización de la Deuda Pública con Gasto Etiquetado			
B2. Gasto Etiquetado (sin incluir Amortización de la Deuda Pública)			
C2. Remanentes de Transferencias Federales Etiquetadas aplicados en el periodo			
VII. Balance Presupuestario de Recursos Etiquetados (VII = A2 + A3.2 – B2 + C2)	**0.00**	**0.00**	**0.00**
VIII. Balance Presupuestario de Recursos Etiquetados sin Financiamiento Neto (VIII = VII – A3.2)	**0.00**	**0.00**	**0.00**

Elaboró	Revisó	Autorizó
C.P. José Isidro Barahona Pérez Encargado del Departamento de Contabilidad	C.P. Julio Antonio Tuz Collí Encargado de la Dirección	Ing. Adlemi Santiago Ramírez, M. en M.

Colegio de Bachilleres del Estado de Campeche

Formato 5 Estado Analítico de Ingresos Detallado - LDF

Del 1 de enero al 30 de Junio de 2018

(PESOS)

Concepto (c)	Ingreso					Diferencia (e)
	Estimado (d)	Ampliaciones/ (Reducciones)	Modificado	Devengado	Recaudado	
Ingresos de Libre Disposición						
A. Impuestos						0.00
B. Cuotas y Aportaciones de Seguridad Social						0.00
C. Contribuciones de Mejoras						0.00
D. Derechos						0.00
E. Productos			0.00	15,355.53	15,355.53	15,355.53
F. Aprovechamientos						0.00
G. Ingresos por Ventas de Bienes y Servicios	5,650,000.00	0.00	5,650,000.00	2,461,553.95	2,461,553.95	-3,188,446.05
H. Participaciones (H=h1+h2+h3+h4+h5+h6+h7+h8+h9+h10+h11)	0.00	0.00	0.00	0.00	0.00	0.00
h1) Fondo General de Participaciones						0.00
h2) Fondo de Fomento Municipal						0.00
h3) Fondo de Fiscalización y Recaudación						0.00
h4) Fondo de Compensación						0.00
h5) Fondo de Extracción de Hidrocarburos						0.00
h6) Impuesto Especial Sobre Producción y Servicios						0.00
h7) 0.136% de la Recaudación Federal Participable						0.00
h8) 3.17% Sobre Extracción de Petróleo						0.00
h9) Gasolinas y Diésel						0.00
h10) Fondo del Impuesto Sobre la Renta						0.00
h11) Fondo de Estabilización de los Ingresos de las Entidades Federativas						0.00
I. Incentivos Derivados de la Colaboración Fiscal (I=i1+i2+i3+i4+i5)	0.00	0.00	0.00	0.00	0.00	0.00
i1) Tenencia o Uso de Vehículos						0.00
i2) Fondo de Compensación ISAN						0.00
i3) Impuesto Sobre Automóviles Nuevos						0.00
i4) Fondo de Compensación de Repecos-Intermedios						0.00
i5) Otros Incentivos Económicos						0.00
J. Transferencias	366,838,091.00	26,992,857.00	393,830,948.00	208,408,615.00	206,269,335.00	-160,568,756.00
K. Convenios	0.00	0.00	0.00	0.00	0.00	0.00
k1) Otros Convenios y Subsidios						0.00
L. Otros Ingresos de Libre Disposición (L=l1+l2)	0.00	0.00	0.00	0.00	0.00	0.00
l1) Participaciones en Ingresos Locales						0.00
l2) Otros Ingresos de Libre Disposición	0.00	0.00	0.00	0.00	0.00	0.00
I. Total de Ingresos de Libre Disposición (I=A+B+C+D+E+F+G+H+I+J+K+L)	**372,488,091.00**	**26,992,857.00**	**399,480,948.00**	**210,885,524.48**	**208,746,244.48**	**-163,741,846.52**
Ingresos Excedentes de Ingresos de Libre Disposición						**0.00**
Transferencias Federales Etiquetadas						
A. Aportaciones (A=a1+a2+a3+a4+a5+a6+a7+a8)	0.00	0.00	0.00	0.00	0.00	0.00
a1) Fondo de Aportaciones para la Nómina Educativa y Gasto Operativo						0.00
a2) Fondo de Aportaciones para los Servicios de Salud						0.00
a3) Fondo de Aportaciones para la Infraestructura Social						0.00
a4) Fondo de Aportaciones para el Fortalecimiento de los Municipios y de las Demarcaciones Territoriales del Distrito Federal						0.00
a5) Fondo de Aportaciones Múltiples						0.00
a6) Fondo de Aportaciones para la Educación Tecnológica y de Adultos						0.00
a7) Fondo de Aportaciones para la Seguridad Pública de los Estados y del Distrito Federal						0.00
a8) Fondo de Aportaciones para el Fortalecimiento de las Entidades Federativas						0.00
B. Convenios (B=b1+b2+b3+b4)	0.00	0.00	0.00	0.00	0.00	0.00
b1) Convenios de Protección Social en Salud						0.00
b2) Convenios de Descentralización						0.00
b3) Convenios de Reasignación						0.00
b4) Otros Convenios y Subsidios						0.00
C. Fondos Distintos de Aportaciones (C=c1+c2)	0.00	0.00	0.00	0.00	0.00	0.00
c1) Fondo para Entidades Federativas y Municipios Productores de Hidrocarburos						0.00

Colegio de Bachilleres del Estado de Campeche

Formato 5 Estado Analítico de Ingresos Detallado - LDF

Del 1 de enero al 30 de Junio de 2018

(PESOS)

Concepto (c)	Ingreso					Diferencia (e)
	Estimado (d)	Ampliaciones/ (Reducciones)	Modificado	Devengado	Recaudado	
c2) Fondo Minero						0.00
D. Transferencias, Subsidios y Subvenciones, y Pensiones y Jubilaciones						0.00
E. Otras Transferencias Federales Etiquetadas		0.00	0.00	0.00	0.00	0.00
II. Total de Transferencias Federales Etiquetadas (II = A + B + C + D + E)	**0.00**	**0.00**	**0.00**	**0.00**	**0.00**	**0.00**
III. Ingresos Derivados de Financiamientos (III = A)	**0.00**	**0.00**	**0.00**	**0.00**	**0.00**	**0.00**
A. Ingresos Derivados de Financiamientos						
IV. Total de Ingresos (IV = I + II + III)	**372,488,091.00**	**26,992,857.00**	**399,480,948.00**	**210,885,524.48**	**208,746,244.48**	**-163,741,846.52**
Datos Informativos						
1. Ingresos Derivados de Financiamientos con Fuente de Pago de Ingresos de Libre Disposición						
2. Ingresos Derivados de Financiamientos con Fuente de Pago de Transferencias Federales Etiquetadas						
3. Ingresos Derivados de Financiamientos (3 = 1 + 2)	0.00	0.00	0.00	0.00	0.00	0.00

Elaboró

C.P. José Isidro Barahona Pérez
Encargado del Departamento de Contabilidad

Revisó

C.P. Julio Antonio Tuz Collí
Encargado de la Dirección Administrativa

Autorizó

Ing. Adlemi Santiago Ramírez, M. en M.
Directora General

Colegio de Bachilleres del Estado de Campeche

Formato 3 Informe Analítico de Obligaciones Diferentes de Financiamientos – LDF

Del 1 de enero al 30 de Junio de 2018

(PESOS)

Denominación de las Obligaciones Diferentes de Financiamiento (c)	Fecha del Contrato (d)	Fecha de inicio de operación del proyecto (e)	Fecha de vencimiento (f)	Monto de la inversión pactado (g)	Plazo pactado (h)	Monto promedio mensual del pago de la contraprestación (i)	Monto promedio mensual del pago de la contraprestación correspondiente al pago de inversión (j)	Monto pagado de la inversión al 30 de Junio de 2018 (k)	Monto pagado de la inversión actualizado al 30 de Junio de 2018	Saldo pendiente por pagar de la inversión al 30 de Junio de 2018 (m = g – l)
A. Asociaciones Público Privadas (APP's) (A=a+b+c+d)	0.00			0.00		0.00	0.00	0.00	0.00	0.00
a) APP 1										0.00
b) APP 2										0.00
c) APP 3										0.00
d) APP XX										0.00
										0.00
B. Otros Instrumentos (B=a+b+c+d)	0.00			0.00		0.00	0.00	0.00	0.00	0.00
a) Otro Instrumento 1										0.00
b) Otro Instrumento 2										0.00
c) Otro Instrumento 3										0.00
d) Otro Instrumento XX										0.00
										0.00
C. Total de Obligaciones Diferentes de Financiamiento (C=A+B)	0.00			0.00		0.00	0.00	0.00	0.00	0.00

Elaboró

C.P. José Isidro Barahona Pérez
Encargado del Departamento de Contabilidad

Revisó

C.P. Julio Antonio Luz Collí
Encargado de la Dirección Administrativa

Autorizó

Ing. Adlemi Santiago Ramírez
Dirección General

Colegio de Bachilleres del Estado de Campeche

Formato 6a Estado Analítico del Ejercicio del Presupuesto de Egresos Detallado - LDF

Clasificación por Objeto del Gasto (Capítulo y Concepto)

Del 1 de enero al 30 de Junio de 2018

(PESOS)

Concepto (c)	Egresos					Subejercicio (e)
	Aprobado (d)	Ampliaciones/ (Reducciones)	Modificado	Devengado	Pagado	
I. Gasto No Etiquetado (I=A+B+C+D+E+F+G+H+I)	**372,488,091.00**	**26,992,857.00**	**399,480,948.00**	**174,866,172.13**	**149,345,795.59**	**224,614,775.87**
A. Servicios Personales (A=a1+a2+a3+a4+a5+a6+a7)	**316,502,106.00**	**16,992,856.00**	**333,494,962.00**	**127,953,467.03**	**120,619,072.03**	**205,541,494.97**
a1) Remuneraciones al Personal de Carácter Permanente	154,176,866.00	12,000,000.00	166,176,866.00	75,276,293.77	75,276,293.77	90,900,572.23
a2) Remuneraciones al Personal de Carácter Transitorio	0.00	500,000.00	500,000.00	43,525.50	34,820.40	456,474.50
a3) Remuneraciones Adicionales y Especiales	21,269,859.00	4,492,856.00	25,762,715.00	21,369,341.93	20,117,384.22	4,393,373.07
a4) Seguridad Social	59,817,534.00	0.00	59,817,534.00	22,121,446.16	16,351,906.54	37,696,087.84
a5) Otras Prestaciones Sociales y Económicas	75,459,369.00	0.00	75,459,369.00	7,834,965.09	7,530,772.52	67,624,403.91
a6) Previsiones	0.00	0.00	0.00	0.00	0.00	0.00
a7) Pago de Estímulos a Servidores Públicos	5,778,478.00	0.00	5,778,478.00	1,307,894.58	1,307,894.58	4,470,583.42
B. Materiales y Suministros (B=b1+b2+b3+b4+b5+b6+b7+b8+b9)	**9,076,751.00**	**6,024,044.80**	**15,100,795.80**	**11,550,807.05**	**5,905,877.42**	**3,549,988.75**
b1) Materiales de Administración, Emisión de Documentos y Artículos Oficiales	5,397,329.00	2,600,000.00	7,997,329.00	7,129,237.50	2,057,740.28	868,091.50
b2) Alimentos y Utensilios	1,472,964.00	1,400,000.00	2,872,964.00	2,200,090.14	1,679,739.39	672,873.86
b3) Materias Primas y Materiales de Producción y Comercialización	129,145.00	0.00	129,145.00	60,478.29	52,817.47	68,666.71
b4) Materiales y Artículos de Construcción y de Reparación	5,166.00	400,000.00	405,166.00	193,217.76	177,622.09	211,948.24
b5) Productos Químicos, Farmacéuticos y de Laboratorio	0.00	124,044.80	124,044.80	59,369.27	58,881.47	64,675.53
b6) Combustibles, Lubricantes y Aditivos	650,000.00	1,000,000.00	1,650,000.00	1,432,480.00	1,432,480.00	217,520.00
b7) Vestuario, Blancos, Prendas de Protección y Artículos Deportivos	1,272,147.00	0.00	1,272,147.00	168,685.61	168,685.61	1,103,461.39
b8) Materiales y Suministros Para Seguridad	0.00	0.00	0.00	0.00	0.00	0.00
b9) Herramientas, Refacciones y Accesorios Menores	150,000.00	500,000.00	650,000.00	307,248.48	277,911.11	342,751.52
C. Servicios Generales (C=c1+c2+c3+c4+c5+c6+c7+c8+c9)	**41,259,234.00**	**3,975,956.20**	**45,235,190.20**	**33,613,029.96**	**21,113,491.09**	**11,622,160.24**
c1) Servicios Básicos	13,299,799.00	-3,600,000.00	9,699,799.00	5,032,359.95	3,567,111.35	4,667,439.05
c2) Servicios de Arrendamiento	2,943,133.00	-400,000.00	2,543,133.00	1,500,277.02	1,432,417.02	1,042,855.98
c3) Servicios Profesionales, Científicos, Técnicos y Otros Servicios	5,574,762.00	10,000,000.00	15,574,762.00	13,916,533.36	3,338,324.84	1,658,228.64
c4) Servicios Financieros, Bancarios y Comerciales	594,702.00	0.00	594,702.00	47,385.55	47,385.55	547,316.45
c5) Servicios de Instalación, Reparación, Mantenimiento y Conservación	7,205,766.00	-2,400,000.00	4,805,766.00	3,141,926.27	2,905,642.46	1,663,839.73
c6) Servicios de Comunicación Social y Publicidad	2,728,466.00	0.00	2,728,466.00	2,696,571.08	2,611,025.67	31,894.92
c7) Servicios de Traslado y Viáticos	3,358,225.00	-24,043.80	3,334,181.20	2,169,173.89	2,145,502.33	1,165,007.31
c8) Servicios Oficiales	5,509,399.00	-2,000,000.00	3,509,399.00	2,877,189.43	2,835,335.46	632,209.57
c9) Otros Servicios Generales	44,982.00	2,400,000.00	2,444,982.00	2,231,613.41	2,230,746.41	213,368.59
D. Transferencias, Asignaciones, Subsidios y Otras Ayudas (D=d1+d2+d3+d4+d5+d6+d7+d8+d9)	**0.00**	**0.00**	**0.00**	**0.00**	**0.00**	0.00
d1) Transferencias Internas y Asignaciones al Sector Público		0.00	0.00	0.00	0.00	0.00
d2) Transferencias al Resto del Sector Público			0.00			0.00
d3) Subsidios y Subvenciones			0.00			0.00
d4) Ayudas Sociales			0.00			0.00
d5) Pensiones y Jubilaciones			0.00			0.00
d6) Transferencias a Fideicomisos, Mandatos y Otros Análogos			0.00			0.00
d7) Transferencias a la Seguridad Social			0.00			0.00
d8) Donativos			0.00			0.00
d9) Transferencias al Exterior			0.00			0.00
E. Bienes Muebles, Inmuebles e Intangibles (E=e1+e2+e3+e4+e5+e6+e7+e8+e9)	**5,650,000.00**	**0.00**	**5,650,000.00**	**1,748,868.09**	**1,707,355.05**	**3,901,131.91**
e1) Mobiliario y Equipo de Administración	3,600,000.00	0.00	3,600,000.00	315,062.09	273,549.05	3,284,937.91
e2) Mobiliario y Equipo Educacional y Recreativo	1,600,000.00		1,600,000.00	0.00	0.00	1,600,000.00
e3) Equipo e Instrumental Médico y de Laboratorio			0.00			0.00
e4) Vehículos y Equipo de Transporte			0.00	1,433,806.00	1,433,806.00	-1,433,806.00
e5) Equipo de Defensa y Seguridad			0.00			0.00
e6) Maquinaria, Otros Equipos y Herramientas	450,000.00		450,000.00	0.00	0.00	450,000.00
e7) Activos Biológicos			0.00			0.00
e8) Bienes Inmuebles			0.00			0.00
e9) Activos Intangibles			0.00			0.00
F. Inversión Pública (F=f1+f2+f3)	0.00	0.00	0.00	0.00	0.00	0.00
f1) Obra Pública en Bienes de Dominio Público						0.00
f2) Obra Pública en Bienes Propios						0.00
f3) Proyectos Productivos y Acciones de Fomento						0.00
G. Inversiones Financieras y Otras Provisiones (G=g1+g2+g3+g4+g5+g6+g7)	0.00	0.00	0.00	0.00	0.00	0.00
g1) Inversiones Para el Fomento de Actividades Productivas						0.00
g2) Acciones y Participaciones de Capital						0.00
g3) Compra de Títulos y Valores						0.00
g4) Concesión de Préstamos						0.00

Colegio de Bachilleres del Estado de Campeche

Formato 6a Estado Analítico del Ejercicio del Presupuesto de Egresos Detallado - LDF

Clasificación por Objeto del Gasto (Capítulo y Concepto)

Del 1 de enero al 30 de Junio de 2018

(PESOS)

Concepto (c)	Egresos					Subejercicio (e)
	Aprobado (d)	Ampliaciones/ (Reducciones)	Modificado	Devengado	Pagado	
g5) Inversiones en Fideicomisos, Mandatos y Otros Análogos						0.00
Fideicomiso de Desastres Naturales (Informativo)						0.00
g6) Otras Inversiones Financieras						0.00
g7) Provisiones para Contingencias y Otras Erogaciones Especiales						0.00
H. Participaciones y Aportaciones (H=h1+h2+h3)	0.00	0.00	0.00	0.00	0.00	0.00
h1) Participaciones						0.00
h2) Aportaciones						0.00
h3) Convenios						0.00
I. Deuda Pública (I=i1+i2+i3+i4+i5+i6+i7)	0.00	0.00	0.00	0.00	0.00	0.00
i1) Amortización de la Deuda Pública						0.00
i2) Intereses de la Deuda Pública						0.00
i3) Comisiones de la Deuda Pública						0.00
i4) Gastos de la Deuda Pública						0.00
i5) Costo por Coberturas						0.00
i6) Apoyos Financieros						0.00
i7) Adeudos de Ejercicios Fiscales Anteriores (ADEFAS)						0.00
II. Gasto Etiquetado (II=A+B+C+D+E+F+G+H+I)	**0.00**	**0.00**	**0.00**	**0.00**	**0.00**	**0.00**
A. Servicios Personales (A=a1+a2+a3+a4+a5+a6+a7)	0.00	0.00	0.00	0.00	0.00	0.00
a1) Remuneraciones al Personal de Carácter Permanente						0.00
a2) Remuneraciones al Personal de Carácter Transitorio						0.00
a3) Remuneraciones Adicionales y Especiales						0.00
a4) Seguridad Social						0.00
a5) Otras Prestaciones Sociales y Económicas						0.00
a6) Previsiones						0.00
a7) Pago de Estímulos a Servidores Públicos						0.00
B. Materiales y Suministros (B=b1+b2+b3+b4+b5+b6+b7+b8+b9)	0.00	0.00	0.00	0.00	0.00	0.00
b1) Materiales de Administración, Emisión de Documentos y Artículos Oficiales						0.00
b2) Alimentos y Utensilios						0.00
b3) Materias Primas y Materiales de Producción y Comercialización						0.00
b4) Materiales y Artículos de Construcción y de Reparación						0.00
b5) Productos Químicos, Farmacéuticos y de Laboratorio						0.00
b6) Combustibles, Lubricantes y Aditivos						0.00
b7) Vestuario, Blancos, Prendas de Protección y Artículos Deportivos						0.00
b8) Materiales y Suministros Para Seguridad						0.00
b9) Herramientas, Refacciones y Accesorios Menores						0.00
C. Servicios Generales (C=c1+c2+c3+c4+c5+c6+c7+c8+c9)	0.00	0.00	0.00	0.00	0.00	0.00
c1) Servicios Básicos						0.00
c2) Servicios de Arrendamiento						0.00
c3) Servicios Profesionales, Científicos, Técnicos y Otros Servicios						0.00
c4) Servicios Financieros, Bancarios y Comerciales						0.00
c5) Servicios de Instalación, Reparación, Mantenimiento y Conservación						0.00
c6) Servicios de Comunicación Social y Publicidad						0.00
c7) Servicios de Trasiado y Viáticos						0.00
c8) Servicios Oficiales						0.00
c9) Otros Servicios Generales						0.00
D. Transferencias, Asignaciones, Subsidios y Otras Ayudas (D=d1+d2+d3+d4+d5+d6+d7+d8+d9)	0.00	0.00	0.00	0.00	0.00	0.00
d1) Transferencias Internas y Asignaciones al Sector Público						0.00
d2) Transferencias al Resto del Sector Público						0.00
d3) Subsidios y Subvenciones						0.00
d4) Ayudas Sociales						0.00
d5) Pensiones y Jubilaciones						0.00
d6) Transferencias a Fideicomisos, Mandatos y Otros Análogos						0.00
d7) Transferencias a la Seguridad Social						0.00
d8) Donativos						0.00
d9) Transferencias al Exterior						0.00
E. Bienes Muebles, Inmuebles e Intangibles (E=e1+e2+e3+e4+e5+e6+e7+e8+e9)	0.00	0.00	0.00	0.00	0.00	0.00
e1) Mobiliario y Equipo de Administración						0.00

Colegio de Bachilleres del Estado de Campeche

Formato 6a Estado Analítico del Ejercicio del Presupuesto de Egresos Detallado - LDF

Clasificación por Objeto del Gasto (Capítulo y Concepto)

Del 1 de enero al 30 de Junio de 2018

(PESOS)

Concepto (c)	Egresos					Subejercicio (e)
	Aprobado (d)	Ampliaciones/ (Reducciones)	Modificado	Devengado	Pagado	
e2) Mobiliario y Equipo Educacional y Recreativo						0.00
e3) Equipo e Instrumental Médico y de Laboratorio						0.00
e4) Vehículos y Equipo de Transporte						0.00
e5) Equipo de Defensa y Seguridad						0.00
e6) Maquinaria, Otros Equipos y Herramientas						0.00
e7) Activos Biológicos						0.00
e8) Bienes Inmuebles						0.00
e9) Activos Intangibles						0.00
F. Inversión Pública (F=f1+f2+f3)	0.00	0.00	0.00	0.00	0.00	0.00
f1) Obra Pública en Bienes de Dominio Público						0.00
f2) Obra Pública en Bienes Propios						0.00
f3) Proyectos Productivos y Acciones de Fomento						0.00
G. Inversiones Financieras y Otras Provisiones (G=g1+g2+g3+g4+g5+g6+g7)	0.00	0.00	0.00	0.00	0.00	0.00
g1) Inversiones Para el Fomento de Actividades Productivas						0.00
g2) Acciones y Participaciones de Capital						0.00
g3) Compra de Títulos y Valores						0.00
g4) Concesión de Préstamos						0.00
g5) Inversiones en Fideicomisos, Mandatos y Otros Análogos						0.00
Fideicomiso de Desastres Naturales (Informativo)						0.00
g6) Otras Inversiones Financieras						0.00
g7) Provisiones para Contingencias y Otras Erogaciones Especiales						0.00
H. Participaciones y Aportaciones (H=h1+h2+h3)	0.00	0.00	0.00	0.00	0.00	0.00
h1) Participaciones						0.00
h2) Aportaciones						0.00
h3) Convenios						0.00
I. Deuda Pública (I=i1+i2+i3+i4+i5+i6+i7)	0.00	0.00	0.00	0.00	0.00	0.00
i1) Amortización de la Deuda Pública						0.00
i2) Intereses de la Deuda Pública						0.00
i3) Comisiones de la Deuda Pública						0.00
i4) Gastos de la Deuda Pública						0.00
i5) Costo por Coberturas						0.00
i6) Apoyos Financieros						0.00
i7) Adeudos de Ejercicios Fiscales Anteriores (ADEFAS)						0.00
iii. Total de Egresos (iii = i + ii)	**372,488,091.00**	**26,992,857.00**	**399,480,948.00**	**174,866,172.13**	**149,345,795.59**	**224,614,775.87**

Elaboró

C.P. José Isidro Barahona Pérez
Encargado del Departamento de Contabilidad

Revisó

C.P. Julio Antonio Tuz Collí
Encargado de la Dirección Administrativa

Autorizó

Ing. Adlem Santiago Ramírez, M. en M.
Directora General

Nombre del Ente Público

Formato 6b Estado Analítico del Ejercicio del Presupuesto de Egresos Detallado - LDF

Clasificación Administrativa

Del 1 de enero al 30 de Junio de 2018

(PESOS)

Concepto (c)	Egresos					Subejercicio (e)
	Aprobado (d)	Ampliaciones/ (Reducciones)	Modificado	Devengado	Pagado	
I. Gasto No Etiquetado (I=A+B+C+D+E+F+G+H)	**372,488,091.00**	**26,992,857.00**	**399,480,948.00**	**174,866,172.13**	**149,345,795.59**	**224,614,775.87**
0101 DG 01 DIRECCION GENERAL	222,487,796.59	26,992,857.00	249,480,653.59	59,354,308.77	41,433,579.44	190,126,344.82
0201 PLANTEL 01 HECELCHAKAN	11,616,992.96		11,616,992.96	8,914,115.19	8,520,462.22	2,702,877.77
0202 PLANTEL 02 CANDELARIA	7,123,424.48		7,123,424.48	5,890,723.19	5,639,610.37	1,232,701.29
0203 PLANTEL 03 ESCARCEGA	11,625,783.56		11,625,783.56	8,914,847.43	8,280,473.74	2,710,936.13
0204 PLANTEL 04 SEYBAPLAYA	7,826,011.67		7,826,011.67	6,286,314.14	5,910,533.62	1,539,697.53
0205 PLANTEL 05 ATASTA	5,740,250.79		5,740,250.79	4,493,608.48	3,533,263.85	1,246,642.31
0206 PLANTEL 06 MAMANTEL	3,602,175.78		3,602,175.78	2,531,330.90	2,364,559.90	1,070,844.88
0207 PLANTEL 07 TENABO	8,430,040.08		8,430,040.08	4,785,736.13	4,509,926.05	3,644,303.95
0208 PLANTEL 08 NUNKINI	6,721,108.05		6,721,108.05	4,353,431.87	4,126,978.08	2,367,676.18
0209 PLANTEL 09 CHAMPOTON	7,096,079.04		7,096,079.04	5,848,279.46	5,301,075.41	1,247,799.58
0210 PLANTEL 10 CHICBUL	4,095,983.10		4,095,983.10	2,938,086.10	2,795,609.17	1,157,897.00
0211 PLANTEL 11 BECAL	5,887,881.30		5,887,881.30	3,952,160.19	3,738,378.53	1,935,721.11
0213 PLANTEL 13 CALKINI	10,110,320.21		10,110,320.21	8,106,731.43	7,598,400.07	2,003,588.78
0214 PLANTEL 14 XPUJIL	4,806,976.44		4,806,976.44	3,465,987.87	3,278,559.09	1,340,988.57
0215 PLANTEL 15 LEY DE REFORMA AGRARIA	3,733,885.86		3,733,885.86	2,878,490.69	2,674,524.46	855,395.17
0216 PLANTEL 16 ADOLFO LOPEZ MATEOS	4,096,686.21		4,096,686.21	2,930,674.84	2,725,958.94	1,166,011.37
0217 PLANTEL 17 NUEVO PROGRESO	3,451,146.75		3,451,146.75	2,960,579.44	2,829,835.52	490,567.31
0218 PLANTEL 18 XBACAB	3,775,848.12		3,775,848.12	2,887,330.96	2,731,572.21	888,517.16
0219 PLANTEL 19 LERMA	3,878,066.66		3,878,066.66	3,383,280.86	3,190,464.54	494,785.80
0220 PLANTEL 20 DON SAMUEL	2,862,207.96		2,862,207.96	2,860,642.47	2,705,037.56	1,565.49
0221 PLANTEL 21 LIBERTAD	3,083,905.29		3,083,905.29	2,823,752.21	2,661,685.18	260,153.08
0301 EMSAD 01 UKUM	1,968,290.49		1,968,290.49	1,516,156.93	1,437,185.34	452,133.56
0302 EMSAD 02 LIBERTAD	217,811.07		217,811.07	5,336.00	5,336.00	212,475.07
0303 EMSAD 03 ISLA AGUADA	2,074,139.20		2,074,139.20	1,535,259.42	1,425,570.65	538,879.78
0304 EMSAD 04 ESMERALDA	1,927,118.35		1,927,118.35	1,654,061.12	1,564,601.34	273,057.23
0305 EMSAD 05 BOLONCHEN	1,997,624.11		1,997,624.11	1,643,050.25	1,536,575.86	354,573.86
0306 EMSAD 06 SIHOCHAC	1,811,380.57		1,811,380.57	1,693,684.79	1,580,972.09	117,695.78
0307 EMSAD 07 DESENGAÑO	1,248,437.41		1,248,437.41	1,291,488.73	1,230,103.78	-43,051.32
0308 EMSAD 08 EL CIVALITO	1,330,619.26		1,330,619.26	1,196,923.81	1,127,083.60	133,695.45
0309 EMSAD 09 AGUACATAL	1,340,670.91		1,340,670.91	1,147,625.29	1,079,216.29	193,045.62
0311 EMSAD 11 DZIBALCHEN	2,669,106.39		2,669,106.39	1,969,027.50	1,822,244.45	700,078.89
0312 EMSAD 12 EL JUNCAL	1,525,327.11		1,525,327.11	1,195,586.68	1,120,427.70	329,740.43
0313 EMSAD 13 CARMEN II	2,072,610.52		2,072,610.52	1,380,791.44	1,298,723.23	691,819.08
0314 EMSAD 14 EL TESORO	1,343,212.85		1,343,212.85	1,204,175.31	1,109,612.95	139,037.54
0316 EMSAD 16 DON SAMUEL	221,961.27		221,961.27	5,336.00	5,336.00	216,625.27
0317 EMSAD 17 LERMA	258,842.73		258,842.73	4,060.00	4,060.00	254,782.73
0318 EMSAD 18 CHINA	2,676,177.10		2,676,177.10	2,354,171.13	2,222,009.73	322,005.97
0319 EMSAD 19 CONQUISTA CAMPESINA	1,208,656.38		1,208,656.38	953,404.50	879,723.79	255,251.88
0320 EMSAD 20 PICH	1,153,317.67		1,153,317.67	1,132,714.13	1,028,283.28	20,603.54
0321 EMSAD 21 EL NARANJO	1,819,552.51		1,819,552.51	1,187,489.55	1,127,354.83	632,062.96
0322 EMSAD 22 CONSTITUCION	1,570,664.20		1,570,664.20	1,235,416.93	1,190,686.73	335,247.27
II. Gasto Etiquetado (II=A+B+C+D+E+F+G+H)	**0.00**	**0.00**	**0.00**	**0.00**	**0.00**	**0.00**
A. Dependencia o Unidad Administrativa 1						0.00
B. Dependencia o Unidad Administrativa 2						0.00
C. Dependencia o Unidad Administrativa 3						0.00
D. Dependencia o Unidad Administrativa 4						0.00
E. Dependencia o Unidad Administrativa 5						0.00
F. Dependencia o Unidad Administrativa 6						0.00
G. Dependencia o Unidad Administrativa 7						0.00
H. Dependencia o Unidad Administrativa xx						0.00
III. Total de Egresos (III = I + II)	**372,488,091.00**	**26,992,857.00**	**399,480,948.00**	**174,866,172.13**	**149,345,795.59**	**224,614,775.87**

Elaboró	Revisó	Autorizó
C.P. José Isidro Barahona Pérez Encargado del Departamento de Contabilidad	C.P. Julio Antonio Tuz Collí Encargado de la Dirección Administrativa	Ing. Adlemi Santiago Ramírez, M. en M. Director General

Colegio de Bachilleres del Estado de Campeche

Formato 6c Estado Analítico del Ejercicio del Presupuesto de Egresos Detallado - LDF

Clasificación Funcional (Finalidad y Función)

Del 1 de enero al 30 de Junio de 2018

(PESOS)

Concepto (c)	Egresos					Subejercicio (e)
	Aprobado (d)	Ampliaciones/ (Reducciones)	Modificado	Devengado	Pagado	
I. Gasto No Etiquetado (I=A+B+C+D)	372,488,091.00	26,992,857.00	399,480,948.00	174,866,172.13	149,345,795.59	224,614,775.87
A. Gobierno (A=a1+a2+a3+a4+a5+a6+a7+a8)	0.00	0.00	0.00	0.00	0.00	0.00
a1) Legislación						0.00
a2) Justicia						0.00
a3) Coordinación de la Política de Gobierno						0.00
a4) Relaciones Exteriores						0.00
a5) Asuntos Financieros y Hacendarios						0.00
a6) Seguridad Nacional						0.00
a7) Asuntos de Orden Público y de Seguridad Interior						0.00
a8) Otros Servicios Generales						0.00
B. Desarrollo Social (B=b1+b2+b3+b4+b5+b6+b7)	372,488,091.00	26,992,857.00	399,480,948.00	174,866,172.13	149,345,795.59	224,614,775.87
b1) Protección Ambiental						0.00
b2) Vivienda y Servicios a la Comunidad						0.00
b3) Salud						0.00
b4) Recreación, Cultura y Otras Manifestaciones Sociales						0.00
b5) Educación	372,488,091.00	26,992,857.00	399,480,948.00	174,866,172.13	149,345,795.59	224,614,775.87
b6) Protección Social						0.00
b7) Otros Asuntos Sociales						0.00
C. Desarrollo Económico (C=c1+c2+c3+c4+c5+c6+c7+c8+c9)	0.00	0.00	0.00	0.00	0.00	0.00
c1) Asuntos Económicos, Comerciales y Laborales en General						0.00
c2) Agropecuaria, Silvicultura, Pesca y Caza						0.00
c3) Combustibles y Energía						0.00
c4) Minería, Manufacturas y Construcción						0.00
c5) Transporte						0.00
c6) Comunicaciones						0.00
c7) Turismo						0.00
c8) Ciencia, Tecnología e Innovación						0.00
c9) Otras Industrias y Otros Asuntos Económicos						0.00
D. Otras No Clasificadas en Funciones Anteriores (D=d1+d2+d3+d4)	0.00	0.00	0.00	0.00	0.00	0.00
d1) Transacciones de la Deuda Publica / Costo Financiero de la Deuda						0.00
d2) Transferencias, Participaciones y Aportaciones Entre Diferentes Niveles y Ordenes de Gobierno						0.00
d3) Saneamiento del Sistema Financiero						0.00
d4) Adeudos de Ejercicios Fiscales Anteriores						0.00
II. Gasto Etiquetado (II=A+B+C+D)	0.00	0.00	0.00	0.00	0.00	0.00
A. Gobierno (A=a1+a2+a3+a4+a5+a6+a7+a8)	0.00	0.00	0.00	0.00	0.00	0.00
a1) Legislación						0.00
a2) Justicia						0.00
a3) Coordinación de la Política de Gobierno						0.00
a4) Relaciones Exteriores						0.00
a5) Asuntos Financieros y Hacendarios						0.00
a6) Seguridad Nacional						0.00
a7) Asuntos de Orden Público y de Seguridad Interior						0.00
a8) Otros Servicios Generales						0.00
B. Desarrollo Social (B=b1+b2+b3+b4+b5+b6+b7)	0.00	0.00	0.00	0.00	0.00	0.00
b1) Protección Ambiental						0.00
b2) Vivienda y Servicios a la Comunidad						0.00
b3) Salud						0.00
b4) Recreación, Cultura y Otras Manifestaciones Sociales						0.00

Colegio de Bachilleres del Estado de Campeche

Formato 6c Estado Analítico del Ejercicio del Presupuesto de Egresos Detallado - LDF

Clasificación Funcional (Finalidad y Función)

Del 1 de enero al 30 de Junio de 2018

(PESOS)

Concepto (c)	Egresos					Subejercicio (e)
	Aprobado (d)	Ampliaciones/ (Reducciones)	Modificado	Devengado	Pagado	
b5) Educación						0.00
b6) Protección Social						0.00
b7) Otros Asuntos Sociales						0.00
C. Desarrollo Económico (C=c1+c2+c3+c4+c5+c6+c7+c8+c9)	**0.00**	**0.00**	**0.00**	**0.00**	**0.00**	**0.00**
c1) Asuntos Económicos, Comerciales y Laborales en General						0.00
c2) Agropecuaria, Silvicultura, Pesca y Caza						0.00
c3) Combustibles y Energía						0.00
c4) Minería, Manufacturas y Construcción						0.00
c5) Transporte						0.00
c6) Comunicaciones						0.00
c7) Turismo						0.00
c8) Ciencia, Tecnología e Innovación						0.00
c9) Otras Industrias y Otros Asuntos Económicos						0.00
D. Otras No Clasificadas en Funciones Anteriores (D=d1+d2+d3+d4)	**0.00**	**0.00**	**0.00**	**0.00**	**0.00**	**0.00**
d1) Transacciones de la Deuda Publica / Costo Financiero de la Deuda						0.00
d2) Transferencias, Participaciones y Aportaciones Entre Diferentes Niveles y Ordenes de Gobierno						0.00
d3) Saneamiento del Sistema Financiero						0.00
d4) Adeudos de Ejercicios Fiscales Anteriores						0.00
III. Total de Egresos (III = I + II)	**372,488,091.00**	**26,992,857.00**	**399,480,948.00**	**174,866,172.13**	**149,345,795.59**	**224,614,775.87**

Elaboró

C.P. José Isidro Barahona Pérez
Encargado del Departamento de Contabilidad

Revisó

C.P. Julio Antonio Luz Collí
Encargado de la Dirección Administrativa

Autorizó

Ing. Adlemi Santiago Ramírez, M. en M.
Directora General

Colegio de Bachilleres del Estado de Campeche

Formato 6d Estado Analítico del Ejercicio del Presupuesto de Egresos Detallado - LDF

Clasificación de Servicios Personales por Categoría

Del 1 de enero al 30 de Junio de 2018

(PESOS)

Concepto (c)	Egresos					Subejercicio (e)
	Aprobado (d)	Ampliaciones/ (Reducciones)	Modificado	Devengado	Pagado	
I. Gasto No Etiquetado (I=A+B+C+D+E+F)	**316,502,106.00**	**16,992,856.00**	**333,494,962.00**	**127,953,467.03**	**120,619,072.03**	**205,541,494.97**
A. Personal Administrativo y de Servicio Público	316,502,106.00	16,992,856.00	333,494,962.00	127,953,467.03	120,619,072.03	205,541,494.97
B. Magisterio	**0.00**					0.00
C. Servicios de Salud (C=c1+c2)	0.00	0.00	0.00	0.00	0.00	0.00
c1) Personal Administrativo			0.00			0.00
c2) Personal Médico, Paramédico y afín						0.00
D. Seguridad Pública						0.00
E. Gastos asociados a la implementación de nuevas leyes federales o reformas a las mismas (E = e1 + e2)	0.00	0.00	0.00	0.00	0.00	0.00
e1) Nombre del Programa o Ley 1						0.00
e2) Nombre del Programa o Ley 2						0.00
F. Sentencias laborales definitivas						0.00
II. Gasto Etiquetado (II=A+B+C+D+E+F)	**0.00**	**0.00**	**0.00**	**0.00**	**0.00**	**0.00**
A. Personal Administrativo y de Servicio Público						0.00
B. Magisterio						0.00
C. Servicios de Salud (C=c1+c2)	0.00	0.00	0.00	0.00	0.00	0.00
c1) Personal Administrativo						0.00
c2) Personal Médico, Paramédico y afín						0.00
D. Seguridad Pública						0.00
E. Gastos asociados a la implementación de nuevas leyes federales o reformas a las mismas (E = e1 + e2)	0.00	0.00	0.00	0.00	0.00	0.00
e1) Nombre del Programa o Ley 1						0.00
e2) Nombre del Programa o Ley 2						0.00
F. Sentencias laborales definitivas						0.00
III. Total del Gasto en Servicios Personales (III = I + II)	**316,502,106.00**	**16,992,856.00**	**333,494,962.00**	**127,953,467.03**	**120,619,072.03**	**205,541,494.97**

Elaboró

C.P. José Isidro Barahona Pérez
Encargado del Departamento de Contabilidad

Revisó

C.P. Julio Antonio Tuz Collí
Encargado de la Dirección Administrativa

Autorizó

Ing. Adlemi Santiago Ramírez, M. en M.
Directora General

FORMATO NORMAS DEL CONAC

CONSEJO DE ARMONIZACIÓN CONTABLE DEL ESTADO DE CAMPECHE
LEY GENERAL DE CONTABILIDAD GUBERNAMENTAL - TITULO V
Norma para establecer la estructura de información de montos pagados por ayudas y subsidios

CACECAM
Consejo de Armonización Contable del Estado de Campeche

Ente Público: Colegio de Bachilleres del Estado de Campeche
Periodo: 2do Trimestre
Año: 2018

Concepto	Ayuda a	Subsidio	Sector (Social o Económico)	Beneficiario	CURP	RFC	Monto Pagado
445 Ayudas sociales a instituciones sin fines de lucro	X		Social				$ -

JUSTIFICACIÓN:
Se presenta en cero el formato, debido a que el Colegio de Bachilleres del Estado de Campeche no tiene autorizado en su presupuesto el capitulo 4000 del Clasificador por Objeto del Gasto.

C.P. JOSE ISIDRO BARAHONA PEREZ
ENCARGADO DEL DEPATAMENTO DE CONTABILIDAD
Elaboró

C.P. JULIO ANTONIO TUZ COLLÍ
ENCARGADO DE LA DIRECCIÓN ADMINISTRATIVA
Vo. Bo.

ING. ADLENI SANTIAGO RAMIREZ, M .en M.
DIRECTORA GENERAL
Aprobó